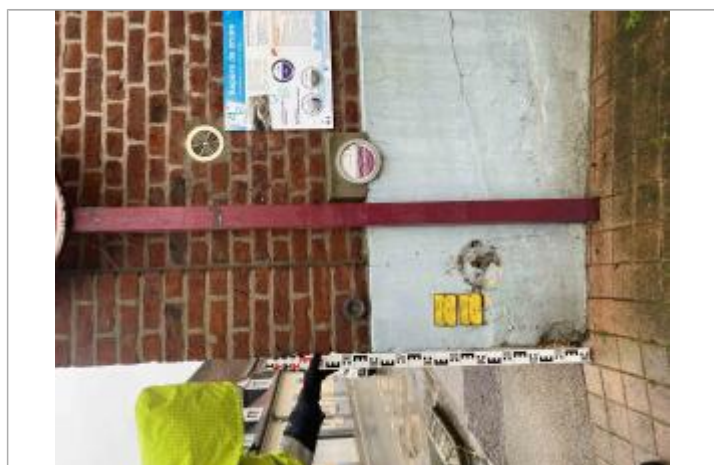

Commune : **ARQUES**Rivière : **L' Aa****Angle batiment centre communal d'action social et rue Voltaire****Commentaires** : Macaron crue 2002 proche angle**1** Repère(s) sur le site**GÉNÉRAL****Unité de gestion** : Bassins du Nord**Code** : WEB\_S\_202406125121 **Date de mise à jour** : 12/06/2024**Auteur** : rlavie

Vue du site

**GÉOLOCALISATION****Coordonnées WGS84** : X: 2.29494673 / Y: 50.73404530**Coordonnées RGF93 (Lambert 93)** X: 650134.23 / Y: 7071041.46**Coordonnées RGF93 (ETRS89)** : X: 2.2949467 / Y: 50.7340453**Code Hydro**: E4--001- **Rive de référence**: Droite**10 novembre 2023**Nature de l'inondation : **Débordement de cours d'eau**Altitude calculée de l'eau : **8.068 m**Nature du repère : **Repère normalisé (décret n°2005-233)****Commentaires** : Macaron de crue 2002**GÉNÉRAL****Code** : WEB\_R\_202406125859**Date de mise à jour** :**Auteur** : rlavie

12/06/2024

**MARQUE****Texte** : 1er Mars 2002 - Plus Hautes Eaux Connues - Basse Meldyck**Visibilité** : Oui**État du repère** : Bon**Pérennité** : Longue**SOURCE DE REPÉRAGE : SPC SMYL - 21/01/2020****Organisme(s)** : SPC Seine moyenne - Yonne - Loing**NIVELLEMENT CRUE NOVEMBRE 2023 - 15/11/2023****Méthode** : Nivellement direct**Organisme** : SPC SMYL**Référence nivelée** : Autre type de référence**Description référence du repère** : Repere de nivellement géodésique IGN B'.HI - 4**Système altimétrique** : NGF IGN 1969 (système normal)**Altitude de la référence (en m)** : 8.138 m**Différence entre le niveau d'eau et la référence (en m)** : -0.070 m**Altitude calculée de l'eau (en m)** : 8.068

Vue de la marque