



Commune : SAINT-ETIENNE-AU-MONT

Rivière : La Liane

Garages de la maison petite enfance

Commentaires : Entre le 10 et 12 rue de la gare

1

Repère(s) sur le site

GÉNÉRAL

Unité de gestion : Bassins du Nord

Code : WEB_S_202406103609

Date de mise à jour : 10/06/2024

Auteur : SPC BN

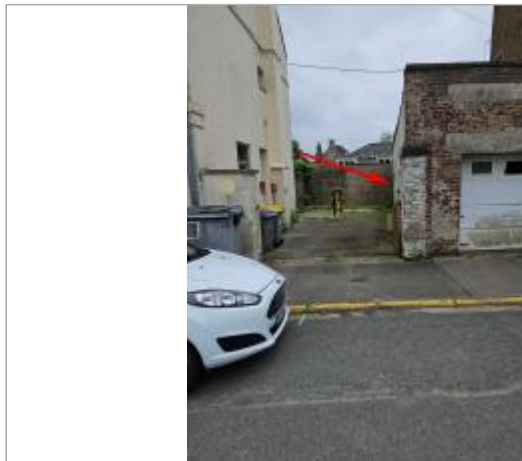
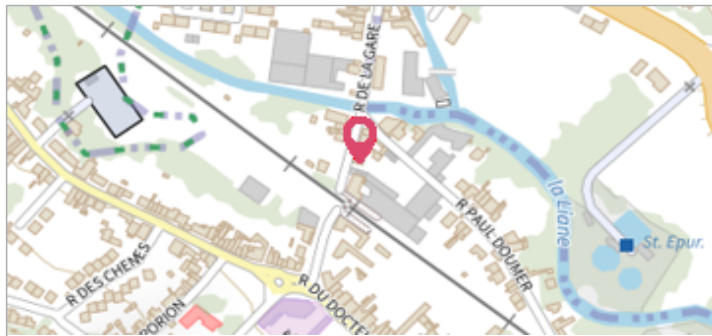

vue depuis la rue

GÉOLOCALISATION

Coordonnées WGS84 : X: 1.62759959 / Y: 50.68279050

Coordonnées RGF93 (Lambert 93) X: 602839.6 / Y: 7065951.25

Coordonnées RGF93 (ETRS89) : X: 1.6275996 / Y: 50.6827905

Code Hydro: E53-0020

Rive de référence:



7 Novembre 2023

Altitude calculée de l'eau : 7.922 m

Nature de l'inondation : Débordement de cours d'eau

Nature du repère : Laisse d'inondation

Commentaires : Marque prise sur la porte de garage au fond de la cour (la 2eme).

GÉNÉRAL

Code : WEB_R_202406105018

Date de mise à jour :

Auteur : SPC BN

10/06/2024

MARQUE

Maximum de l'inondation : Oui

Visibilité : Non

État du repère : Bon

Pérennité : Aucune

SOURCE DE REPÉRAGE : CAMPAGNE LAISSES DE CRUES LIANE NOVEMBRE 2023 - 08/11/2023

Type de repérage : Campagne de terrain post-inondation

Organisme : SPC Artois - Picardie

MARQUE SUR PORTE DE GARAGE - 22/05/2024

Méthode : Méthode combinée

Organisme : SPC Artois - Picardie

Commentaires sur le nivellement : Hauteur relevée sur la porte de garage : 1,365m

Différence théodolite entre point gps et marque à la porte : -0.423 m

Référence nivelée : Autre type de référence

Description référence du repère : sur la route (voir photo du site)

Système altimétrique : NGF IGN 1969 (système normal)

Altitude de la référence (en m) : 6.980 m

Différence entre le niveau d'eau et la référence (en m) : 0.942 m

Altitude calculée de l'eau (en m) : 7.922



marque garage