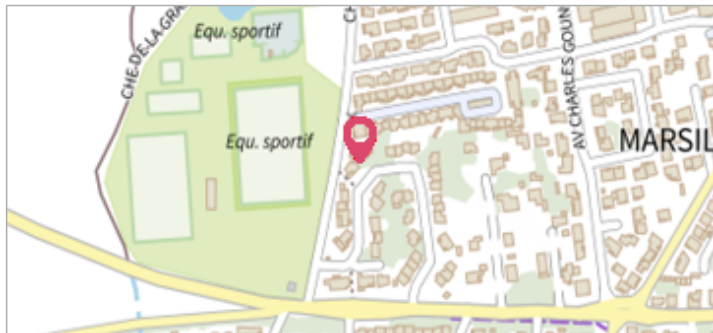
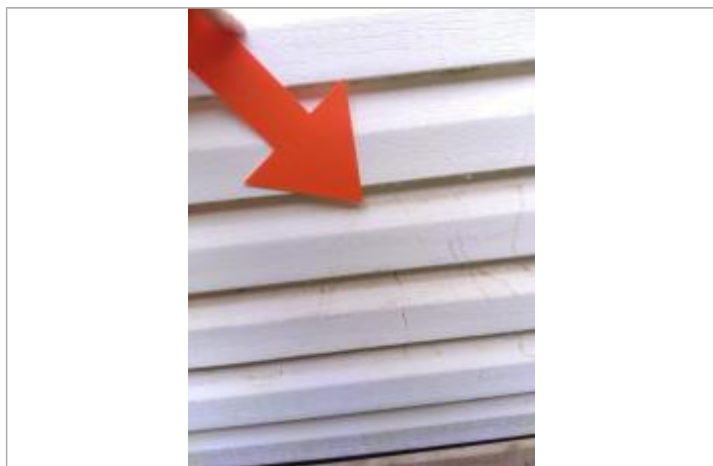

Commune : **MARCILLY-SUR-VIENNE**Rivière : **La Vienne****Derrière mobil-home****1** Repère(s) sur le site**GÉNÉRAL****Unité de gestion :** Vienne-Charente-Atlantique**Code :** 24VCA\_PAQ\_S\_126**Date de mise à jour :** 21/05/2024**Auteur :** SPC VCA

Vue du site - Auteur : SPC LACI

**GÉOLOCALISATION****Coordonnées WGS84 :** X: 0.54208860 / Y: 47.05150080**Coordonnées RGF93 (Lambert 93) :** X: 513440.11 / Y: 6664154.88**Coordonnées RGF93 (ETRS89) :** X: 0.5420886 / Y: 47.0515008**Code Hydro:** L---0060**Rive de référence:** Gauche**31 mars 2024**Nature de l'inondation : **Débordement de cours d'eau**Altitude calculée de l'eau : **40.772 m**Nature du repère : **Laisse d'inondation****Commentaires :** Vienne 9**GÉNÉRAL****Code :** 24VCA\_PAQ\_R\_126\_1**Date de mise à jour :****Auteur :** SPC VCA

21/05/2024

**MARQUE****Maximum de l'inondation :** Oui**Visibilité :** Non**État du repère :** Non renseigné**Pérennité :** Aucune**Repère calculé :** Non renseigné**PHEC :** Non renseigné

Vue de la laisse - Auteur : SPC LACI

**SOURCE DE REPÉRAGE : RELEVÉS DE LAISSES SUITE AUX CRUES SUR LE BASSIN DE LA VIENNE FIN MARS-DÉBUT AVRIL 2024 - 04/04/2024****Type de repérage :** Campagne de terrain post-inondation**Organisme(s) :** SPC Vienne - Charente - Atlantique**RELEVÉ POST-CRUE - 16/04/2024****Méthode :** GPS**Organisme :** SPC Loire-Allier-Cher-Indre**Commentaires sur le nivellement :** Précision nivellement : Bonne**Référence nivelée :** Autre type de référence**Système altimétrique :** NGF IGN 1969 (système normal)**Altitude de la référence (en m) :** 40.127 m**Différence entre le niveau d'eau et la référence (en m) :** 0.645 m**Altitude calculée de l'eau (en m) :** 40.772 m