

Commune : **SAINT-GERMAIN**Rivière : **La Gartempe****Maison #2****1** Repère(s) sur le site**GÉNÉRAL**

Unité de gestion : Vienne-Charente-Atlantique

Code : 24VCA_Paq_S_96

Date de mise à jour : 21/05/2024

Auteur : SPC VCA

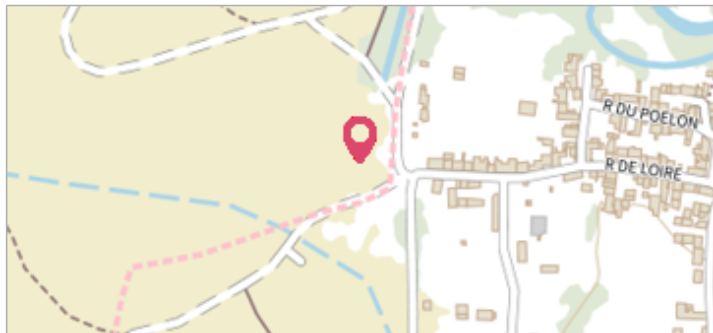

Vue du site - Auteur : SPC LACI

GÉOLOCALISATION

Coordonnées WGS84 : X: 0.87094220 / Y: 46.56524410

Coordonnées RGF93 (Lambert 93) X: 536938.21 / Y: 6609444.21

Coordonnées RGF93 (ETRS89) : X: 0.8709422 / Y: 46.5652441

Code Hydro: L5-0180

Rive de référence: Droite

30 mars 2024Altitude calculée de l'eau : **79.265 m**Nature de l'inondation : **Débordement de cours d'eau**Nature du repère : **Laisse d'inondation**

Commentaires : Gartempe 26

GÉNÉRAL

Code : 24VCA_Paq_R_96_1

Date de mise à jour :

Auteur : SPC VCA

21/05/2024

MARQUE

Maximum de l'inondation : Oui

Visibilité : Non

État du repère : Non renseigné

Pérennité : Aucune

Repère calculé : Non renseigné

PHEC : Non renseigné

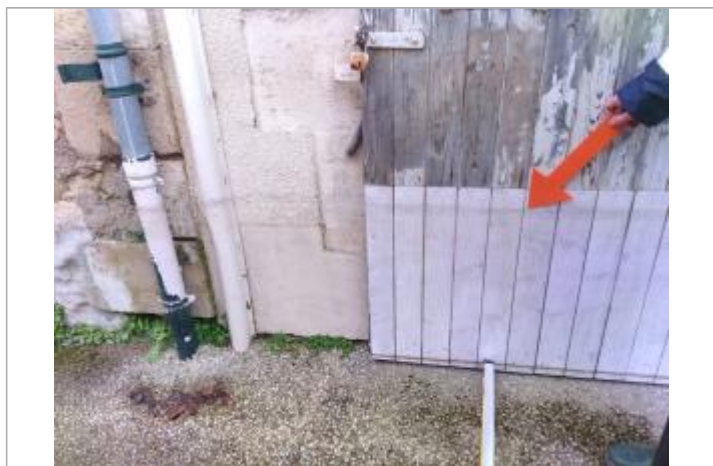

Vue de la laisse - Auteur : SPC LACI

SOURCE DE REPÉRAGE : RELEVÉS DE LAISSES SUITE AUX CRUES SUR LE BASSIN DE LA VIENNE FIN MARS-DÉBUT AVRIL 2024 - 04/04/2024

Type de repérage : Campagne de terrain post-inondation

Organisme(s) : SPC Vienne - Charente - Atlantique

RELEVÉ POST-CRUE - 03/04/2024

Méthode : GPS

Organisme : SPC Loire-Allier-Cher-Indre

Commentaires sur le nivellement : Précision nivellement : Bonne

Référence nivelée : Autre type de référence

Système altimétrique : NGF IGN 1969 (système normal)

Altitude de la référence (en m) : 78.705 m

Différence entre le niveau d'eau et la référence (en m) : 0.560 m

Altitude calculée de l'eau (en m) : 79.265 m