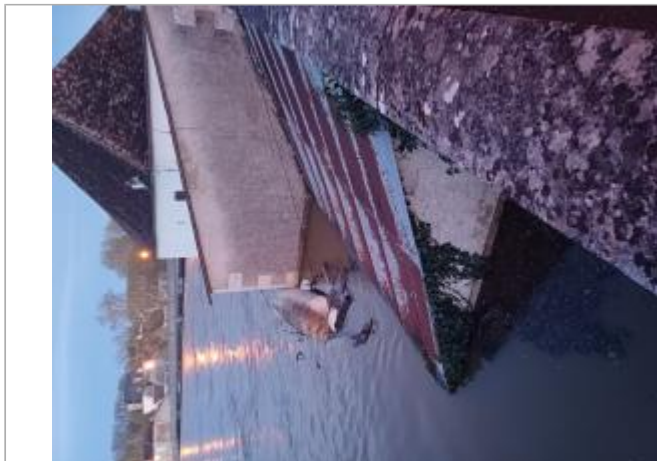

Commune : **MÉRIGNY**Rivière : **L' Anglin****Bâtiment en contrebas de la route****1**Repère(s) sur  
le site**GÉNÉRAL****Unité de gestion :** Vienne-Charente-Atlantique**Code :** 24VCA\_PAO\_S\_47**Date de mise à jour :** 21/05/2024**Auteur :** SPC VCA

Vue du site - Auteur : SMABCAC

**GÉOLOCALISATION****Coordonnées WGS84 :** X: 0.92347000 / Y: 46.63031000**Coordonnées RGF93 (Lambert 93) :** X: 541150.32 / Y: 6616560.64**Coordonnées RGF93 (ETRS89) :** X: 0.92347 / Y: 46.63031**Code Hydro:** L5--0190**Rive de référence:** Non renseigné**30 Mars 2024**Nature de l'inondation : **Débordement de cours d'eau**Nature du repère : **Laisse d'inondation****GÉNÉRAL****Code :** 24VCA\_PAO\_R\_47\_1**Date de mise à jour :****Auteur :** SPC VCA

21/05/2024

**MARQUE****Maximum de l'inondation :** Oui**Visibilité :** Non**État du repère :** Non renseigné**Pérennité :** Aucune**Repère calculé :** Non renseigné**PHEC :** Non renseigné**SOURCE DE REPÉRAGE : RELEVÉS DE LAISSES SUITE AUX CRUES  
SUR LE BASSIN DE LA VIENNE FIN MARS-DÉBUT AVRIL 2024 -  
04/04/2024****Type de repérage :** Campagne de terrain post-inondation**Organisme :** SPC Vienne - Charente - Atlantique

Vue de la laisse - Auteur : SMABCAC