

Commune : **CHINON**Rivière : **La Vienne****Mur d'une maison****1** Repère(s) sur le site**GÉNÉRAL**

Unité de gestion : Vienne-Charente-Atlantique

Code : 24VCA_PAO_S_11

Date de mise à jour : 21/05/2024

Auteur : SPC VCA

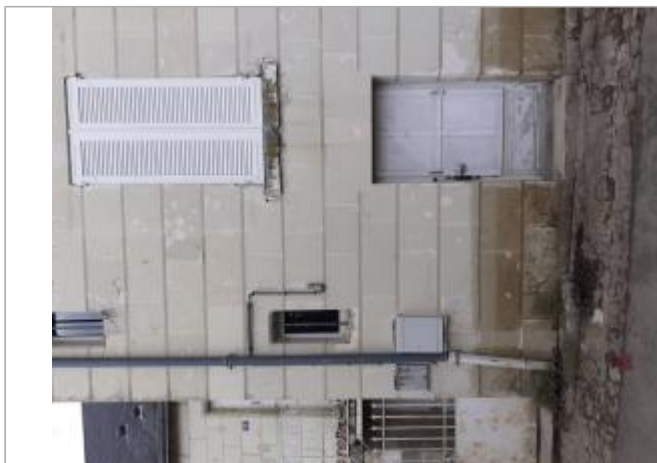

Vue du site - Auteur : SPC MLA

GÉOLOCALISATION

Coordonnées WGS84 : X: 0.23856360 / Y: 47.16491420

Coordonnées RGF93 (Lambert 93) X: 490851.35 / Y: 6677505.76

Coordonnées RGF93 (ETRS89) : X: 0.2385636 / Y: 47.1649142

Code Hydro: L---0060

Rive de référence: Gauche

**1^{er} Avril 2024**Nature de l'inondation : **Débordement de cours d'eau**Altitude calculée de l'eau : **34.82 m**Nature du repère : **Laisse d'inondation****Commentaires** : Code laisse : chinon6 - traces d'eau avec zone de capillarité au-dessus, réception moyenne du GPS - Finesse : Bonne - Confiance : Certaine**GÉNÉRAL**

Code : 24VCA_PAO_R_11_1

Date de mise à jour :

Auteur : SPC VCA

21/05/2024

MARQUE

Maximum de l'inondation : Oui

Visibilité : Non

État du repère : Non renseigné

Pérennité : Aucune

Repère calculé : Non renseigné

PHEC : Non renseigné

SOURCE DE REPÉRAGE : RELEVÉS DE LAISSES SUITE AUX CRUES SUR LE BASSIN DE LA VIENNE FIN MARS-DÉBUT AVRIL 2024 - 04/04/2024

Type de repérage : Campagne de terrain post-inondation

Organisme : SPC Vienne - Charente - Atlantique

RELEVÉ POST-CRUE - 03/04/2024

Méthode : GPS

Organisme : SPC Maine - Loire aval

Commentaires sur le nivellement : Précision nivellement : Moyenne

Référence nivelée : Autre type de référence

Description référence du repère : Niveau du sol au pied du mur

Système altimétrique : NGF IGN 1969 (système normal)

Altitude de la référence (en m) : 34.180 m

Différence entre le niveau d'eau et la référence (en m) : 0.640 m

Altitude calculée de l'eau (en m) : 34.82 m



Vue de la laisse - Auteur : SPC MLA