

Commune : **CHINON**Rivière : **La Vienne****Mur en pierre****2** Repère(s) sur le site**GÉNÉRAL**

Unité de gestion : Vienne-Charente-Atlantique

Code : 24VCA\_PAO\_S\_10

Date de mise à jour : 21/05/2024

Auteur : SPC VCA



Vue du site - Auteur : SPC MLA

**GÉOLOCALISATION**

Coordonnées WGS84 : X: 0.23871540 / Y: 47.16483640

Coordonnées RGF93 (Lambert 93) X: 490862.54 / Y: 6677496.72

Coordonnées RGF93 (ETRS89) : X: 0.2387154 / Y: 47.1648364

Code Hydro: L---0060

Rive de référence: Gauche

**1er avril 2024**Nature de l'inondation : **Débordement de cours d'eau**Altitude calculée de l'eau : **34.36 m**Nature du repère : **Laisse d'inondation****Commentaires** : Code laisse : chinon5 - Traces d'eau sur le mur - Finesse : Bonne - Confiance : Certaine**GÉNÉRAL**

Code : 24VCA\_PAO\_R\_10\_1

Date de mise à jour :

Auteur : SPC VCA

21/05/2024

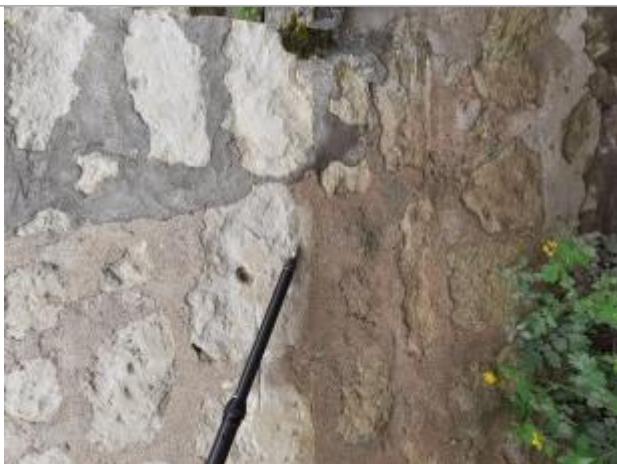
**MARQUE****Maximum de l'inondation** : Oui**Visibilité** : Non**État du repère** : Non renseigné**Pérennité** : Aucune**Repère calculé** : Non renseigné**PHEC** : Non renseigné**SOURCE DE REPÉRAGE : RELEVÉS DE LAISSES SUITE AUX CRUES SUR LE BASSIN DE LA VIENNE FIN MARS-DÉBUT AVRIL 2024 - 04/04/2024****Type de repérage** : Campagne de terrain post-inondation**Organisme(s)** : SPC Vienne - Charente - Atlantique**RELEVÉ POST-CRUE - 03/04/2024****Méthode** : GPS**Organisme** : SPC Maine - Loire aval**Commentaires sur le nivellement** : Précision nivellement : Bonne**Référence nivelée** : Marque d'inondation**Système altimétrique** : NGF IGN 1969 (système normal)**Altitude de la référence (en m)** : 34.360 m**Altitude calculée de l'eau (en m)** : 34.36

Vue de la laisse - Auteur : SPC MLA

Commune : **CHINON** | Rivière : **La Vienne**

**Mur en pierre**

**2** Repère(s) sur le site

**GÉNÉRAL**

Unité de gestion : Vienne-Charente-Atlantique  
 Code : 24VCA\_PAQ\_S\_10      Date de mise à jour : 21/05/2024  
 Auteur : SPC VCA



**GÉOLOCALISATION**

Coordonnées WGS84 : X: 0.23871540 / Y: 47.16483640  
 Coordonnées RGF93 (Lambert 93) X: 490862.54 / Y: 6677496.72  
 Coordonnées RGF93 (ETRS89) : X: 0.2387154 / Y: 47.1648364  
 Code Hydro: L---0060      Rive de référence: Gauche

**Septembre 1896**      Altitude calculée de l'eau : **34.75 m**

Nature de l'inondation :

**GÉNÉRAL**

Code : WEB\_R\_202412063057      Date de mise à jour : 27/12/2024  
 Auteur : GEMAPI\_CCCVL

**MARQUE**

Maximum de l'inondation : Oui  
 Visibilité : Oui

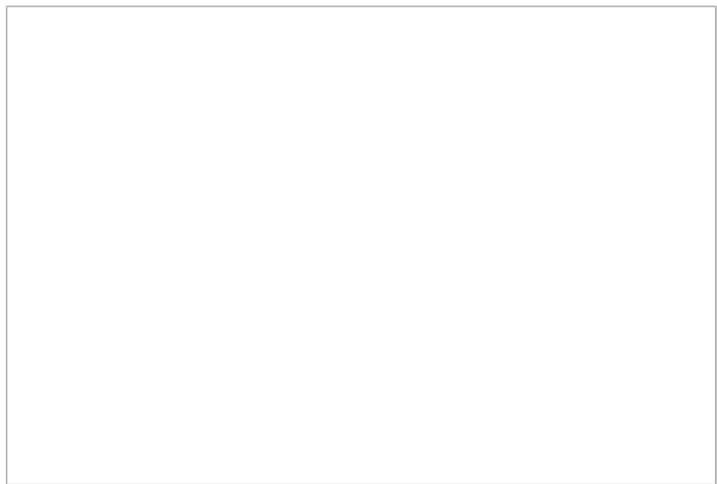

**RECALCULÉ À PARTIR D'UN REPERE EXISTANT - 25/06/2024**

Méthode : GPS  
 Commentaires sur le nivellement : recalculé sur repère existant  
 Référence nivelée : Marque d'inondation  
 Système altimétrique : NGF IGN 1969 (système normal)  
 Altitude de la référence (en m) : 34.750 m  
 Altitude calculée de l'eau (en m) : 34.75