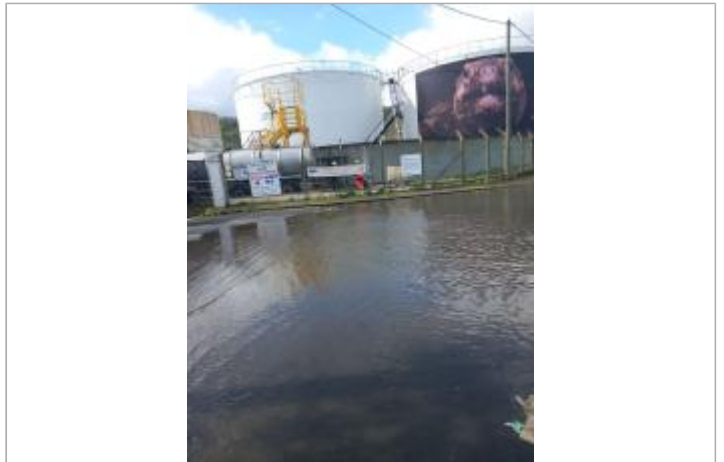

Commune : **LE GRAND-QUEVILLY**Rivière : **La Seine****trottoir, Boulevard Pierre Brossolette.****Commentaires** : Le site se situe sur la gauche de la chaussée (en allant vers La Seine), à 50 mètres du carrefour avec le Boulevard de Stalingrad, à proximité immédiate de l'entrée de l'entreprise pétrolière.**1** Repère(s) sur le site

Photos prises par employé de Rubis pendant crues du 9 avril 2024

**GÉNÉRAL****Unité de gestion** : Seine aval-Côtièrs Normands**Code** : WEB\_S\_202404290831 **Date de mise à jour** : 03/07/2024**Auteur** : RDI76

Trottoir face Rubis Terminal dépôt centrale accès secours-pompiers

**GÉOLOCALISATION****Coordonnées WGS84** : X: 1.02380543 / Y: 49.42038690**Coordonnées RGF93 (Lambert 93)** X: 556583.56 / Y: 6926342.29**Coordonnées RGF93 (ETRS89)** : X: 1.0238054 / Y: 49.4203869**Code Hydro**: ----0010**Rive de référence**: Gauche**9 avril 2024**Altitude calculée de l'eau : **5.04 m**Nature de l'inondation : **Fluvio-maritime**Nature du repère : **Photographie****Commentaires** : Laisse de crue au sol.**GÉNÉRAL****Code** : WEB\_R\_202404292135**Date de mise à jour** :**Auteur** : RDI76

03/07/2024

**MARQUE****Maximum de l'inondation** : Non renseigné**Visibilité** : Oui**État du repère** : Bon**Pérennité** : Longue**Repère calculé** : Non**PHEC** : Non

L'eau a atteint la limite de la bordure du trottoir

**SOURCE DE REPÉRAGE** : RELEVÉS DE LAISSES SUITE TEMPÊTE PIERRICK - 10/04/2024**Type de repérage** : Campagne de terrain post-inondation**Organisme(s)** : DDTM 76**NIVELLEMENT DU SPC/SACN. LE SPC N'EST PAS GÉOMÈTRE EXPERT, LES COTES SONT DONNÉES À TITRE INDICATIF. - 21/06/2024****Méthode** : GPS**Organisme** : SPC Seine aval - Côtiers normands**Commentaires sur le nivellement** : Précision instrument: +/- 3 cm.**Référence nivelée** : Marque d'inondation**Système altimétrique** : NGF IGN 1969 (système normal)**Altitude de la référence (en m)** : 5.040 m**Altitude calculée de l'eau (en m)** : 5.04 m