

Commune : **MONESTIES**Rivière : **Le Cérou****Route D91#2**

Commentaires : Rive

1

Repère(s) sur le site

GÉNÉRAL

Unité de gestion : Garonne-Tarn-Lot

Code : 24GTLCE23_S_20

Date de mise à jour : 09/04/2024

Auteur : SPC GTL



Photo du site ©AGERIN

GÉOLOCALISATION

Coordonnées WGS84 : X: 2.12263331 / Y: 44.06853900

Coordonnées RGF93 (Lambert 93) X: 629715.82 / Y: 6330338.99

Coordonnées RGF93 (ETRS89) : X: 2.1226333 / Y: 44.068539

Code Hydro: 056-0400

Rive de référence: Droite

**14 Décembre 2023**Nature de l'inondation : **Débordement de cours d'eau**Altitude calculée de l'eau : **214.301 m**Nature du repère : **Laisse d'inondation**

Commentaires : Embâcle de feuilles et/ou branches dans un arbre

GÉNÉRAL

Code : 24GTLCE23_R_20_1

Date de mise à jour :

Auteur : SPC GTL

09/04/2024

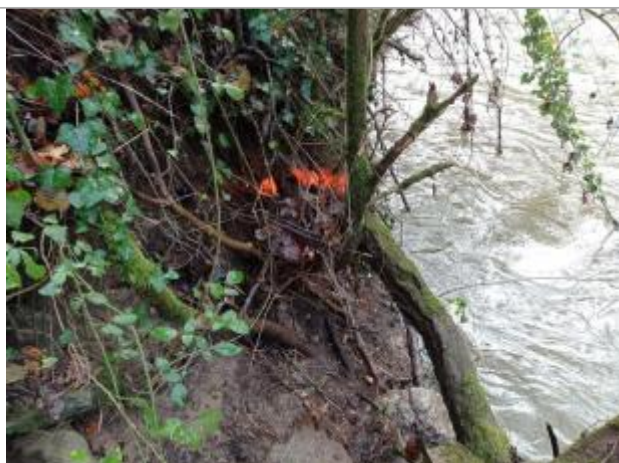

Photo repère © AGERIN

MARQUE

Maximum de l'inondation : Oui

Visibilité : Non renseigné

État du repère : Disparu

Pérennité : Aucune

Repère calculé : Non renseigné

PHEC : Non renseigné

SOURCE DE REPÉRAGE : RELEVÉS DE REPÈRES DE LA CRUE DU 14 DÉCEMBRE 2023 SUR LE CÉROU - 20/12/2023

Type de repérage : Campagne de terrain post-inondation

Organisme : AGERIN

NIVELLEMENT D'ORIGINE - 15/12/2023

Méthode : GPS

Organisme : AGERIN

Référence nivelée : Autre type de référence

Description référence du repère : Embâcle dans un arbre

Système altimétrique : NGF IGN 1969 (système normal)

Altitude de la référence (en m) : 214.131 m

Différence entre le niveau d'eau et la référence (en m) : 0.170 m

Altitude calculée de l'eau (en m) : 214.301 m