

Commune : **CARMAUX**Rivière : **Le Cérrou****111, avenue de Rosières**

Commentaires : En bas du mur

1 Repère(s) sur le site**GÉNÉRAL**

Unité de gestion : Garonne-Tarn-Lot

Code : 24GTLCE23_S_7

Date de mise à jour : 09/04/2024

Auteur : SPC GTL

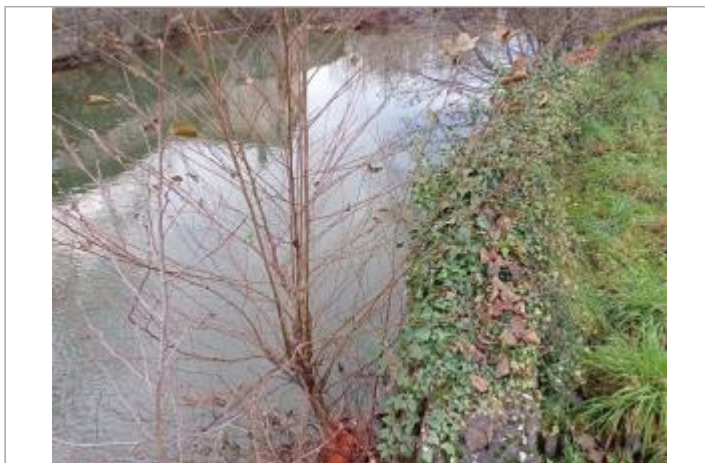

Photo du site ©AGERIN

GÉOLOCALISATION

Coordonnées WGS84 : X: 2.17495761 / Y: 44.04758730

Coordonnées RGF93 (Lambert 93) X: 633882.94 / Y: 6327966.02

Coordonnées RGF93 (ETRS89) : X: 2.1749576 / Y: 44.0475873

Code Hydro: 056-0400

Rive de référence: Droite

14 décembre 2023Altitude calculée de l'eau : **232.624 m**Nature de l'inondation : **Débordement de cours d'eau**Nature du repère : **Laisse d'inondation**

Commentaires : Embâcle de feuilles et/ou branches dans un arbre

GÉNÉRAL

Code : 24GTLCE23_R_7_1

Date de mise à jour :

Auteur : SPC GTL

09/04/2024

MARQUE

Maximum de l'inondation : Oui

Visibilité : Non renseigné

État du repère : Disparu

Pérennité : Aucune

Repère calculé : Non renseigné

PHEC : Non renseigné



Photo repère © AGERIN

SOURCE DE REPÉRAGE : RELEVÉS DE REPÈRES DE LA CRUE DU 14 DÉCEMBRE 2023 SUR LE CÉROU - 20/12/2023

Type de repérage : Campagne de terrain post-inondation

Organisme(s) : AGERIN

NIVELLEMENT D'ORIGINE - 20/12/2023

Méthode : GPS

Organisme : AGERIN

Référence nivelée : Autre type de référence

Description référence du repère : Embâcle dans un arbre

Système altimétrique : NGF IGN 1969 (système normal)

Altitude de la référence (en m) : 232.624 m

Différence entre le niveau d'eau et la référence (en m) : 0.000 m

Altitude calculée de l'eau (en m) : 232.624 m