

Commune : **PAUILLAC**Rivière : **La Gironde****Station marégraphique de Pauillac****1** Repère(s) sur le site**GÉNÉRAL**

Unité de gestion : Gironde-Adour-Dordogne

Code : 24GAD\_MNC\_S\_4

Date de mise à jour : 28/03/2024

Auteur : SPC GAD

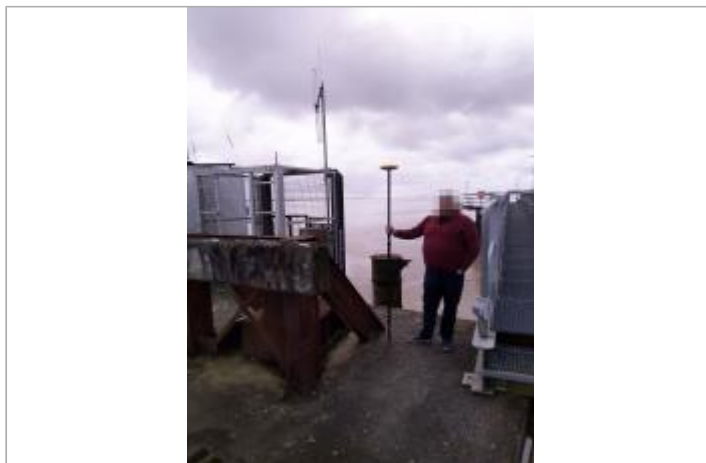
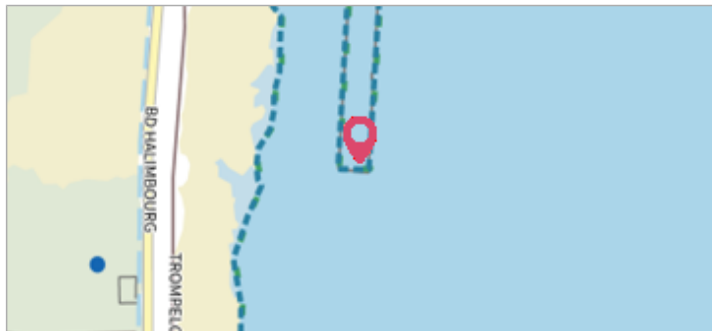

Vue du site - auteur : SPC GAD

**GÉOLOCALISATION**

Coordonnées WGS84 : X: -0.74613760 / Y: 45.21805050

Coordonnées RGF93 (Lambert 93) X: 406065.9 / Y: 6464609.78

Coordonnées RGF93 (ETRS89) : X: -0.7461376 / Y: 45.2180505

Code Hydro: \_EGIROND

Rive de référence: Gauche

**11 mars 2024**Altitude calculée de l'eau : **4.214 m**Nature de l'inondation : **Fluvio-maritime**Nature du repère : **Laisse d'inondation**

Commentaires : Code laisse : 4 - Débris sur mur - Finesse : bonne qq cm - Confiance : certaine

**GÉNÉRAL**

Code : 24GAD\_MNC\_R\_4\_1

Date de mise à jour :

Auteur : SPC GAD

28/03/2024

**MARQUE**

Maximum de l'inondation : Oui

Visibilité : Non

État du repère : Disparu

Pérennité : Aucune

Repère calculé : Non renseigné

PHEC : Non renseigné

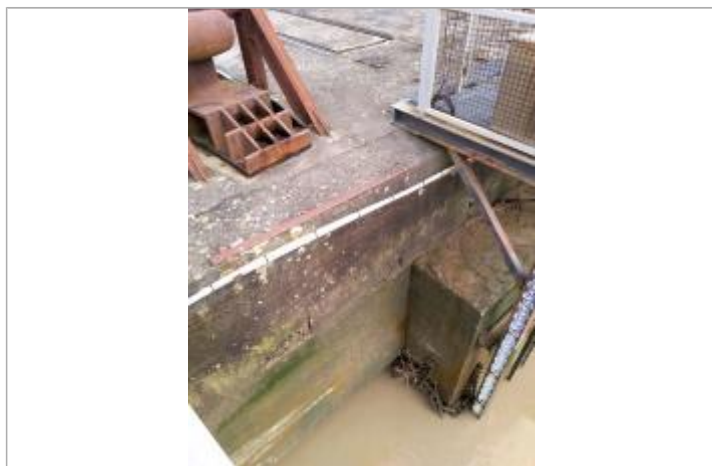

Vue de la laisse - auteur : SPC GAD

**SOURCE DE REPÉRAGE : RELEVÉS DE LAISSES DE LA TEMPÊTE MONICA SUR L'ESTUAIRE DE LA GIRONDE (11 MARS 2024) - 12/03/2024**

Type de repérage : Campagne de terrain post-inondation

Organisme(s) : SPC Gironde - Adour - Dordogne

**RELEVÉ POST-INONDATION - 12/03/2024**

Méthode : GPS

Organisme : SPC Gironde - Adour - Dordogne

Commentaires sur le nivellement : Précision du nivellement : très bonne

Référence nivelée : Autre type de référence

Système altimétrique : NGF IGN 1969 (système normal)

Altitude de la référence (en m) : 4.419 m

Différence entre le niveau d'eau et la référence (en m) : -0.205 m

Altitude calculée de l'eau (en m) : 4.214