

Commune : **BESSE-SUR-BRAYE**Rivière : **La Braye****47 rue de Val de Braye****1** Repère(s) sur le site**GÉNÉRAL**

Unité de gestion : Maine-Loire aval

Code : WEB_S_202403155050 Date de mise à jour : 15/03/2024

Auteur : Établissement Public Loire

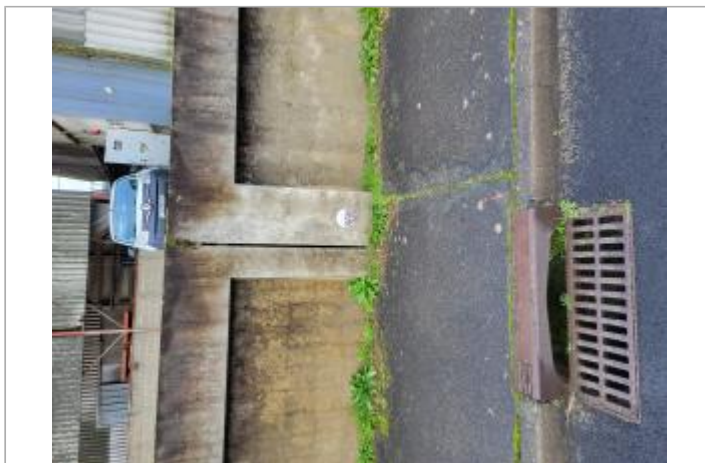
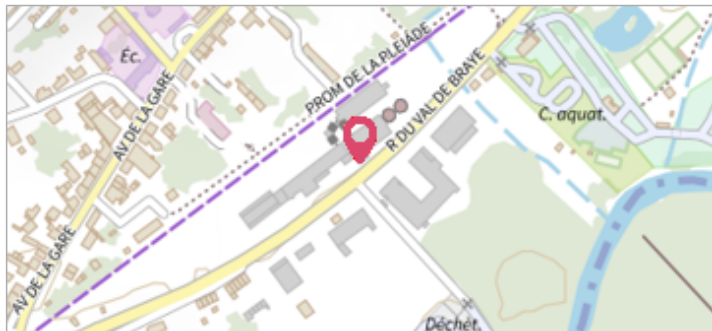

Photo du site

GÉOLOCALISATION

Coordonnées WGS84 : X: 0.75038159 / Y: 47.83085960

Coordonnées RGF93 (Lambert 93) X: 531711.71 / Y: 6750226.83

Coordonnées RGF93 (ETRS89) : X: 0.7503816 / Y: 47.8308596

Code Hydro: M12-0300 Rive de référence: Droite

**13 janvier 2004**Nature de l'inondation : **Débordement de cours d'eau**Altitude calculée de l'eau : **69.95 m**Nature du repère : **Repère normalisé (décret n°2005-233)****GÉNÉRAL**

Code : WEB_R_202403153733

Date de mise à jour :

Auteur : Établissement Public

15/03/2024

Loire

MARQUE

Texte : La Braye

Visibilité : Oui

État du repère : Bon

Pérennité : Longue



Photo du repère

SOURCE DE REPÉRAGE : RECENSEMENT ÉTABLISSEMENT PUBLIC LOIRE - 14/02/2024

Type de repérage : Campagne de terrain post-inondation

Organisme(s) : EPL

LEVÉ DGPS DU REPÈRE DE CRUE SITUÉ AU 47 RUE DU VAL DE BRAYE - BESSÉ-SUR-BRAYE - 14/02/2024

Méthode : GPS

Organisme : EPL

Référence nivelée : Autre type de référence

Description référence du repère : Sol

Système altimétrique : NGF IGN 1969 (système normal)

Altitude de la référence (en m) : 69.650 m

Différence entre le niveau d'eau et la référence (en m) : 0.300 m

Altitude calculée de l'eau (en m) : 69.95 m