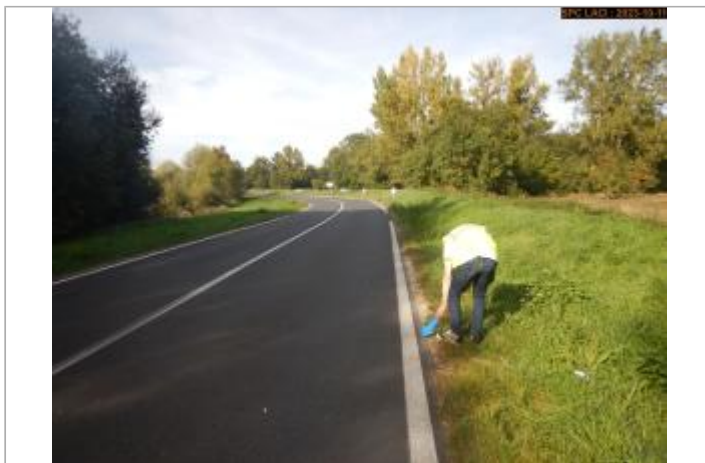
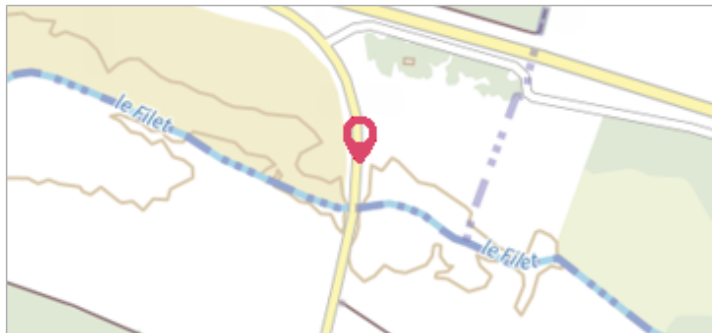

Commune : **MONTLOUIS-SUR-LOIRE**Rivière : **Le Cher****Route D82, Ruisseau Le Filet**

**Commentaires :** Ce site se trouve sur la route D82 entre le rond-pont de la D140 et la route en direction d'Azay-sur-Cher. Plus précisément, il se situe à 35 m du cours d'eau Le Filet en rive droite de celui-ci vers la route D140.

**1** Repère(s) sur le site**GÉNÉRAL****Unité de gestion :** Loire-Allier-Cher-Indre**Code :** WEB\_S\_202402124036**Date de mise à jour :** 12/02/2024**Auteur :** SPC LACI

Vue du site en 2023

**GÉOLOCALISATION****Coordonnées WGS84 :** X: 0.86018684 / Y: 47.36192030**Coordonnées RGF93 (Lambert 93) :** X: 538512.27 / Y: 6697919.91**Coordonnées RGF93 (ETRS89) :** X: 0.8601868 / Y: 47.3619203**Code Hydro:** K---0090**Rive de référence:** Droite**2 juin 2016**Nature de l'inondation : **Débordement de cours d'eau**Altitude calculée de l'eau : **51.094 m**Nature du repère : **Photographie**

**Commentaires :** Ce repère de crue a été établi à partir d'une photographie issue de la crue de juin 2016. L'eau a atteint la route. Cette photographie a été prise par un drone professionnel mandaté par DDT37 lors de la crue de 2016. Attention, elle a été prise après le pic de crue.

**GÉNÉRAL****Code :** WEB\_R\_202402124708**Date de mise à jour :****Auteur :** SPC LACI

12/02/2024

**MARQUE****Maximum de l'inondation :** Oui**Visibilité :** Oui**État du repère :** Disparu**Pérennité :** Aucune**Repère calculé :** Non**PHEC :** Non**SOURCE DE REPÉRAGE : SPC LACI, RECENSEMENT DES REPÈRES DE CRUES ÉTÉ 2023 -****Type de repérage :** Campagne de terrain post-inondation**Organisme(s) :** SPC Loire-Allier-Cher-Indre**NIVELLEMENT DGPS SPC LACI - 11/10/2023****Méthode :** GPS**Organisme :** SPC Loire-Allier-Cher-Indre**Référence nivelée :** Marque d'inondation**Système altimétrique :** NGF IGN 1969 (système normal)**Altitude de la référence (en m) :** 51.094 m**Altitude calculée de l'eau (en m) :** 51.094

Vue de la photo en 2016