Commune : **BLERE** | Rivière : **Le Cher**

Escalier, 1 Quai du Port de l'Est

Commentaires : Ce site se trouve au niveau du 2ème escalier qui mène au bord du Cher à 52 m en amont du 1er escalier avec l'échelle et le repère de crue de 1910. Plus précisément, il se situe sur le Quai du Port de l'Est en face de la maison au numéro N°1.

1 Repère(s) sur le site

GÉNÉRAL

Unité de gestion : Loire-Cher-Indre
Code : WEB_S_202402080858 **Date de mise à jour :** 08/02/2024
Auteur : SPC LACI

Vue du site en 2023

GÉOLOCALISATION

Coordonnées WGS84 : X: 0.99212821 / Y: 47.33016140
Coordonnées RGF93 (Lambert 93) X: 548377.73 / Y: 6694131.64
Coordonnées RGF93 (ETRS89) : X: 0.9921282 / Y: 47.3301614
Code Hydro: K---0090 **Rive de référence:** Gauche

2 Juin 2016

Altitude calculée de l'eau : **55.372 m**

Nature de l'inondation : **Débordement de cours d'eau**

Nature du repère : **Photographie**

Commentaires : Ce repère de crue a été établi à partir d'une photographie issue de la crue de juin 2016. L'eau a atteint le 8ème marche en partant du haut de l'escalier. Cette photographie a été prise par un drone professionnel mandaté par DDT37 lors de la crue de 2016. Attention, elle a été prise après le pic de crue.

GÉNÉRAL

Code : WEB_R_202402081731 **Date de mise à jour :** 08/02/2024
Auteur : SPC LACI

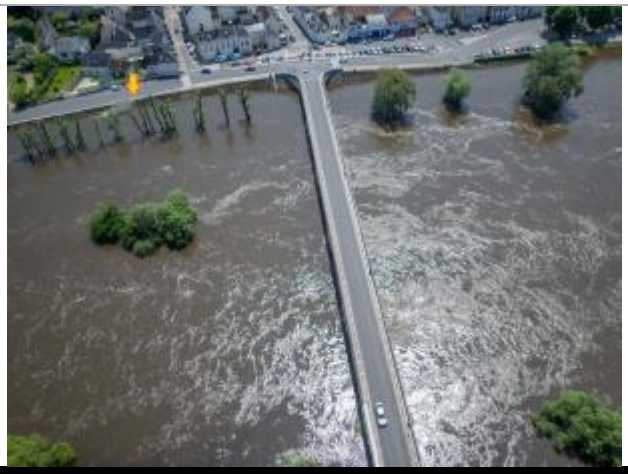

Vue de la photo en 2016

MARQUE

Maximum de l'inondation : Non
Visibilité : Oui **État du repère :** Disparu
Pérennité : Aucune **Repère calculé :** Non
PHEC : Non

SOURCE DE REPÉRAGE : RECENSEMENT DES REPÈRES DE CRUES ÉTÉ 2023 (SPC LACI) -

Type de repérage : Campagne de terrain post-inondation
Organisme : SPC Loire-Allier-Cher-Indre

NIVELLEMENT DGPS SPC LACI - 10/10/2023

Méthode : GPS
Organisme : SPC Loire-Allier-Cher-Indre
Référence nivelée : Marque d'inondation
Système altimétrique : NGF IGN 1969 (système normal)
Altitude de la référence (en m) : 55.372 m
Altitude calculée de l'eau (en m) : 55.372