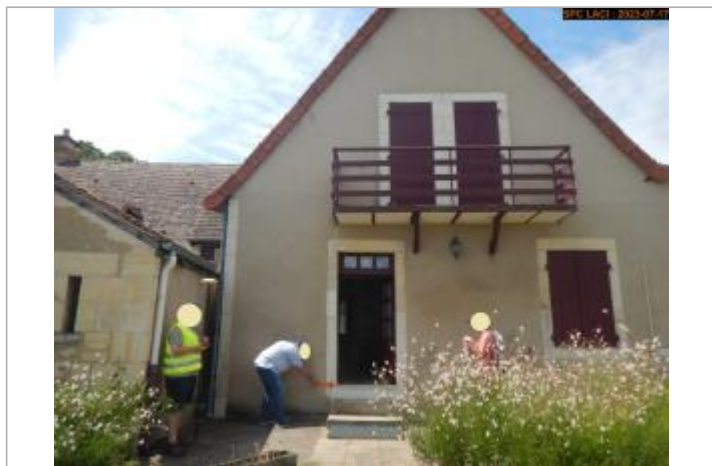

Commune : **APREMONT-SUR-ALLIER**Rivière : **L' Allier****Maison (face Allier) N°23, D45****Commentaires** : Ce site se trouve sur la route Madame Eugène Schneider (D45), plus précisément sur l'encadrement de la porte arrière côté Allier de la maison au numéro N°23.**4** Repère(s) sur le site**GÉNÉRAL****Unité de gestion** : Loire-Allier-Cher-Indre**Code** : WEB\_S\_202402053040 **Date de mise à jour** : 05/02/2024**Auteur** : SPC LACI

Vue du site en 2023

**GÉOLOCALISATION****Coordonnées WGS84** : X: 3.04806707 / Y: 46.90632690**Coordonnées RGF93 (Lambert 93)** X: 703658.78 / Y: 6645127.93**Coordonnées RGF93 (ETRS89)** : X: 3.0480671 / Y: 46.9063269**Code Hydro**: K---0080 **Rive de référence**: Gauche**Novembre 2008**Nature de l'inondation : **Débordement de cours d'eau**Altitude calculée de l'eau : **176.289 m**Nature du repère : **Témoignage oral****Commentaires** : Ce repère de crue a été établi à partir d'un témoignage oral du propriétaire. L'eau a atteint le seuil de la porte arrière de la maison, plus précisément à 0.02 m au-dessus de celui-ci.**GÉNÉRAL****Code** : WEB\_R\_202402054115**Date de mise à jour** :**Auteur** : SPC LACI

05/02/2024

**MARQUE****Maximum de l'inondation** : Oui**Visibilité** : Oui**État du repère** : Disparu**Pérennité** : Aucune**Repère calculé** : Non**PHEC** : Non**SOURCE DE REPÉRAGE : SPC LACI, RECENSEMENT DES REPÈRES DE CRUES ÉTÉ 2023 -****Type de repérage** : Campagne de terrain post-inondation**Organisme(s)** : SPC Loire-Allier-Cher-Indre**NIVELLEMENT DGPS SPC LACI - 17/07/2023****Méthode** : GPS**Organisme** : SPC Loire-Allier-Cher-Indre**Référence nivelée** : Autre type de référence**Description référence du repère** : Seuil de la porte (- 0.06m pour le niveau)**Système altimétrique** : NGF IGN 1969 (système normal)**Altitude de la référence (en m)** : 176.329 m**Différence entre le niveau d'eau et la référence (en m)** : -0.040 m**Altitude calculée de l'eau (en m)** : 176.289 m

Vue du repère en 2023