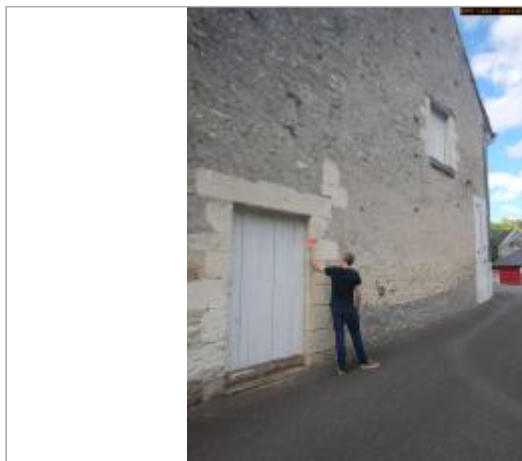

Commune : **REIGNAC-SUR-INDRE**Rivière : **L' Indre****5 Rue du Gué Romain, porte**

**Commentaires :** Ce site se trouve sur l'habitation au numéro N°5 de la rue Louis de Barberin, après le ruisseau de la Guignardière. Plus précisément, il se situe la façade côté ruelle, au niveau de l'encadrement de la porte face au parking.

**1** Repère(s) sur le site**GÉNÉRAL****Unité de gestion :** Loire-Allier-Cher-Indre**Code :** WEB\_S\_202401311537**Date de mise à jour :** 31/01/2024**Auteur :** SPC LACI

Vue du site en 2023

**GÉOLOCALISATION****Coordonnées WGS84 :** X: 0.91622012 / Y: 47.23146480**Coordonnées RGF93 (Lambert 93) :** X: 542357.63 / Y: 6683320.68**Coordonnées RGF93 (ETRS89) :** X: 0.9162201 / Y: 47.2314648**Code Hydro:** K7--0260**Rive de référence:** Droite**21 Décembre 1982**Nature de l'inondation : **Débordement de cours d'eau**Altitude calculée de l'eau : **63.769 m**Nature du repère : **Marque peinture ou encre**

**Commentaires :** Ce repère de crue est une marque d'encre constituée d'un trait et d'écrit, il se trouve sur l'encadrement à droite côté rue principale. Plus précisément, il est situé à 1.85m du sol bitumé.

**GÉNÉRAL****Code :** WEB\_R\_202401312345**Date de mise à jour :****Auteur :** SPC LACI

31/01/2024



Vue du repère en 2023

**MARQUE****Texte :** CRUE 1982**Maximum de l'inondation :** Oui**Visibilité :** Oui**État du repère :** Bon**Pérennité :** Longue**Repère calculé :** Non**PHEC :** Non**SOURCE DE REPÉRAGE :** SPC LACI, RECENSEMENT DES REPÈRES DE CRUES ÉTÉ 2023 -**Type de repérage :** Campagne de terrain post-inondation**Organisme :** SPC Loire-Allier-Cher-Indre**NIVELLEMENT DGPS SPC LACI - 24/07/2023****Méthode :** GPS**Organisme :** SPC Loire-Allier-Cher-Indre**Référence nivelée :** Autre type de référence**Description référence du repère :** Sol bitumé**Système altimétrique :** NGF IGN 1969 (système normal)**Altitude de la référence (en m) :** 61.919 m**Différence entre le niveau d'eau et la référence (en m) :** 1.850 m**Altitude calculée de l'eau (en m) :** 63.769 m