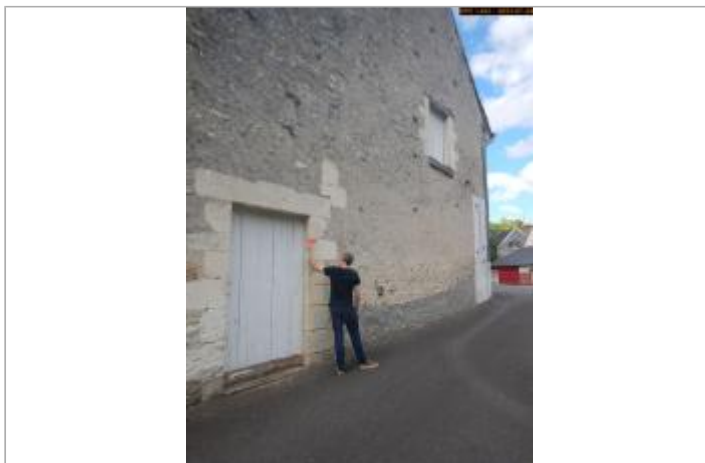

Commune : **REIGNAC-SUR-INDRE**Rivière : **L' Indre****5 Rue du Gué Romain, porte****Commentaires** : Ce site se trouve sur l'habitation au numéro N°5 de la rue Louis de Barberin, après le ruisseau de la Guignardière. Plus précisément, il se situe la façade côté ruelle, au niveau de l'encadrement de la porte face au parking.**1** Repère(s) sur le site**GÉNÉRAL****Unité de gestion** : Loire-Allier-Cher-Indre**Code** : WEB_S_202401311537 **Date de mise à jour** : 31/01/2024**Auteur** : SPC LACI

Vue du site en 2023

GÉOLOCALISATION**Coordonnées WGS84** : X: 0.91622012 / Y: 47.23146480**Coordonnées RGF93 (Lambert 93)** X: 542357.63 / Y: 6683320.68**Coordonnées RGF93 (ETRS89)** : X: 0.9162201 / Y: 47.2314648**Code Hydro**: K7--0260 **Rive de référence**: Droite**21 décembre 1982**Nature de l'inondation : **Débordement de cours d'eau**Altitude calculée de l'eau : **63.769 m**Nature du repère : **Marque peinture ou encre****Commentaires** : Ce repère de crue est une marque d'encre constituée d'un trait et d'écrit, il se trouve sur l'encadrement à droite côté rue principale. Plus précisément, il est situé à 1.85m du sol bitumé.**GÉNÉRAL****Code** : WEB_R_202401312345**Date de mise à jour** :**Auteur** : SPC LACI

31/01/2024

MARQUE**Texte** : CRUE 1982**Maximum de l'inondation** : Oui**Visibilité** : Oui**État du repère** : Bon**Pérennité** : Longue**Repère calculé** : Non**PHEC** : Non

Vue du repère en 2023

SOURCE DE REPÉRAGE : SPC LACI, RECENSEMENT DES REPÈRES DE CRUES ÉTÉ 2023 -**Type de repérage** : Campagne de terrain post-inondation**Organisme(s)** : SPC Loire-Allier-Cher-Indre**NIVELLEMENT DGPS SPC LACI - 24/07/2023****Méthode** : GPS**Organisme** : SPC Loire-Allier-Cher-Indre**Référence nivelée** : Autre type de référence**Description référence du repère** : Sol bitumé**Système altimétrique** : NGF IGN 1969 (système normal)**Altitude de la référence (en m)** : 61.919 m**Différence entre le niveau d'eau et la référence (en m)** : 1.850 m**Altitude calculée de l'eau (en m)** : 63.769