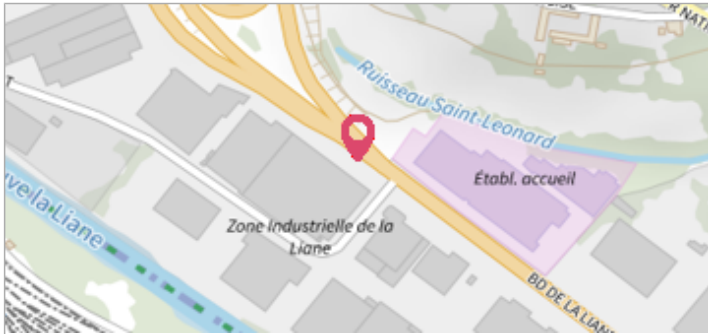

Commune : **SAINT-LEONARD**Rivière : **La Liane****Entrée magasin Roger Delattre****Commentaires** : Entrée "magasin" et livraisons fournisseurs.**1**

Repère(s) sur le site

GÉNÉRAL**Unité de gestion** : Bassins du Nord**Code** : WEB_S_202401305809**Date de mise à jour** : 28/05/2024**Auteur** : SPC BN

Entrée magasin Roger Delattre

GÉOLOCALISATION**Coordonnées WGS84** : X: 1.61232780 / Y: 50.69223950**Coordonnées RGF93 (Lambert 93)** : X: 601777.03 / Y: 7067022.97**Coordonnées RGF93 (ETRS89)** : X: 1.6123278 / Y: 50.6922395**Code Hydro**: E53-0020**Rive de référence**:**7 Novembre 2023**Altitude calculée de l'eau : **6.172 m**Nature de l'inondation : **Débordement de cours d'eau**Nature du repère : **Laisse d'inondation****Commentaires** : Relevé fait sur la partie grise du bâtiment à droite de la porte, la marque est plus nette et sans remous à 51cm.**GÉNÉRAL****Code** : WEB_R_202401300445**Date de mise à jour** :**Auteur** : SPC BN

28/05/2024

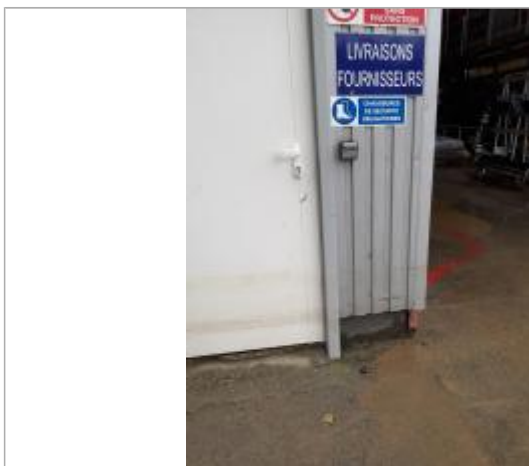
MARQUE**Maximum de l'inondation** : Oui**Visibilité** : Oui**État du repère** : Bon**Pérennité** : Aucune**SOURCE DE REPÉRAGE : CAMPAGNE LAISSES DE CRUES LIANE NOVEMBRE 2023 - 08/11/2023****Type de repérage** : Campagne de terrain post-inondation**Organisme** : SPC Artois - Picardie**NIVELLEMENT CRUE LIANE NOVEMBRE 2023 - 22/05/2024****Méthode** : GPS**Organisme** : SPC Artois - Picardie**Commentaires sur le nivellement** : Différence au théodolite entre repère et point gps = + 0.08m**Référence nivelée** : Autre type de référence**Description référence du repère** : sol face entrée magasin**Système altimétrique** : NGF IGN 1969 (système normal)**Altitude de la référence (en m)** : 5.582 m**Différence entre le niveau d'eau et la référence (en m)** : 0.590 m**Altitude calculée de l'eau (en m)** : 6.172 m

Marque sur porte