



Commune : SAINT-LAURENT-LA-CONCHE

Rivière : La Loire

Écopôle du Forez, poteau pédagogique

Commentaires : Ce site se trouve à l'intérieur de l'Écopôle du Forez sur le chemin de Turagneux. Plus précisément, il se situe au point numéro N°9 du circuit de randonnée dans le parc.

5

Repère(s) sur le site

GÉNÉRAL

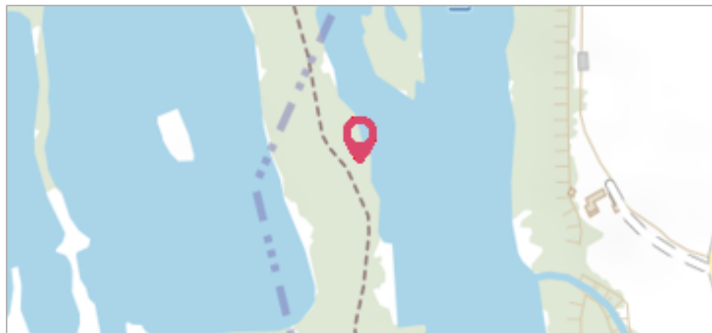
Unité de gestion : Loire-Allier-Cher-Indre**Code :** WEB_S_202401242435**Date de mise à jour :** 24/01/2024**Auteur :** SPC LACI

Vue du site en 2023

GÉOLOCALISATION

Coordonnées WGS84 : X: 4.20417087 / Y: 45.68977100**Coordonnées RGF93 (Lambert 93) :** X: 793716.08 / Y: 6510737.34**Coordonnées RGF93 (ETRS89) :** X: 4.2041709 / Y: 45.689771**Code Hydro :** ----0000**Rive de référence :** Gauche

Octobre 1907

Nature de l'inondation : **Débordement de cours d'eau**Altitude calculée de l'eau : **337.018 m**Nature du repère : **Plaque**

Commentaires : Ce repère de crue est un repère sous forme d'un trait et un écrit forgé et peint en noir sur un totem en bois (ancien arbre acacia). Il se trouve à 2.44 m au dessus du sol naturel.

GÉNÉRAL

Code : WEB_R_202401240421**Date de mise à jour :****Auteur :** SPC LACI

24/01/2024

MARQUE

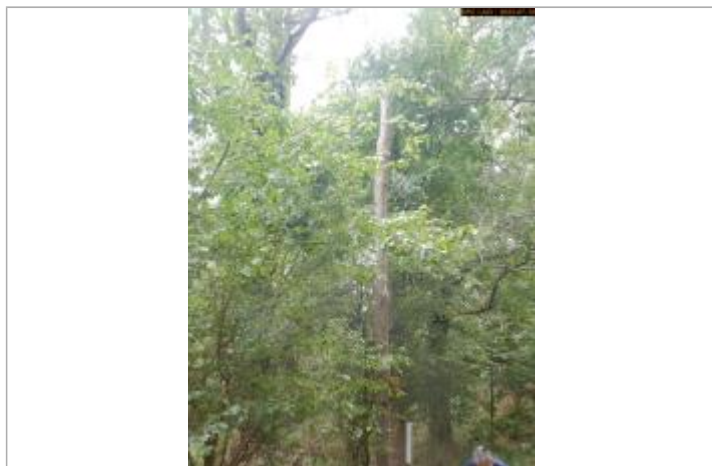
Texte : 1907**Maximum de l'inondation :** Oui**Visibilité :** Non**État du repère :** Bon**Pérennité :** Longue**Repère calculé :** Oui**PHEC :** Non

Vue du repère en 2023

SOURCE DE REPÉRAGE : SPC LACI, RECENSEMENT DES REPÈRES DE CRUES ÉTÉ 2023 -

Type de repérage : Campagne de terrain post-inondation**Organisme(s) :** SPC Loire-Allier-Cher-Indre

NIVELLEMENT DGPS SPC LACI - 12/07/2023

Méthode : GPS**Organisme :** SPC Loire-Allier-Cher-Indre**Référence nivelée :** Autre type de référence**Description référence du repère :** Sol naturel**Système altimétrique :** NGF IGN 1969 (système normal)**Altitude de la référence (en m) :** 334.578 m**Différence entre le niveau d'eau et la référence (en m) :** 2.440 m**Altitude calculée de l'eau (en m) :** 337.018 m