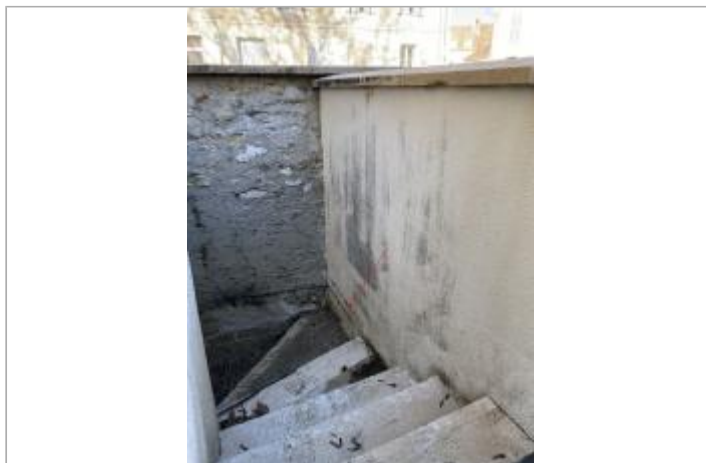

Commune : **CRECY-LA-CHAPELLE**Rivière : **Le Grand Morin****Pompe funèbre Rue Serret****Commentaires :** Escalier accès lavoir**4**

Repère(s) sur le site

GÉNÉRAL**Unité de gestion :** Seine moyenne-Yonne-Loing**Code :** GMORINS20_S_023**Date de mise à jour :** 08/11/2022**Auteur :**

Vue site

GÉOLOCALISATION**Coordonnées WGS84 :** X: 2.90995450 / Y: 48.85646600**Coordonnées RGF93 (Lambert 93) :** X: 693393.01 / Y: 6861829.16**Coordonnées RGF93 (ETRS89) :** X: 2.9099545 / Y: 48.856466**Code Hydro:** F65-0400**Rive de référence:** Gauche**10 Décembre 2023**Nature de l'inondation : **Débordement de cours d'eau**Altitude calculée de l'eau : **49.88 m**Nature du repère : **Laisse d'inondation****GÉNÉRAL****Code :** WEB_R_202401183104**Date de mise à jour :****Auteur :** rlvie

18/01/2024



Vue de la marque

MARQUE**SOURCE DE REPÉRAGE :** SPC SMYL - 21/01/2020**Organisme :** SPC Seine moyenne - Yonne - Loing**NIVELLEMENT SPC SMYL - 11/12/2023****Méthode :** Méthode combinée**Organisme :** SPC SMYL**Référence nivelée :** Autre type de référence**Description référence du repère :** Sur le muret au droit de la marque**Système altimétrique :** NGF IGN 1969 (système normal)**Altitude de la référence (en m) :** 51.430 m**Différence entre le niveau d'eau et la référence (en m) :** -1.550 m**Altitude calculée de l'eau (en m) :** 49.88 m