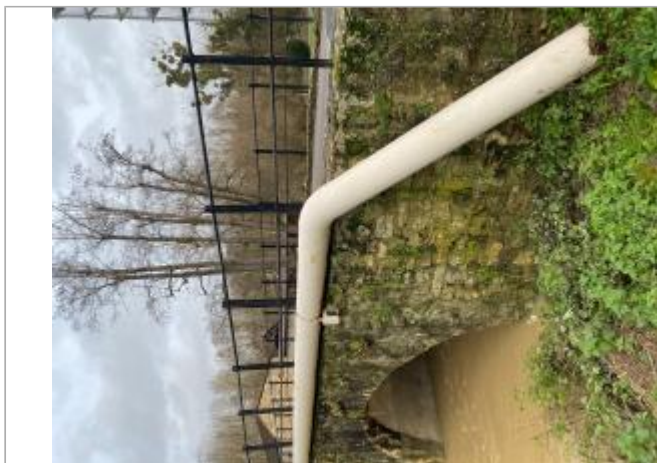

Commune : **LA CELLE-SUR-MORIN**Rivière : **Le Grand Morin****Muret aval du pont route du Grand Morin****Commentaires** : Laisse de végétaux face à l'échelle de crue en aval rive gauche du pont**1**

Repère(s) sur le site

GÉNÉRAL**Unité de gestion** : Seine moyenne-Yonne-Loing**Code** : WEB_S_202401152406**Date de mise à jour** : 15/01/2024**Auteur** : rlavie

Vue du site

GÉOLOCALISATION**Coordonnées WGS84** : X: 2.96653515 / Y: 48.80656500**Coordonnées RGF93 (Lambert 93)** X: 697542.2 / Y: 6856277.29**Coordonnées RGF93 (ETRS89)** : X: 2.9665352 / Y: 48.806565**Code Hydro**: F65-0400**Rive de référence**: Gauche**10 décembre 2023**Nature de l'inondation : **Débordement de cours d'eau**Altitude calculée de l'eau : **59.71 m**Nature du repère : **Laisse d'inondation****GÉNÉRAL****Code** : WEB_R_202401155015**Date de mise à jour** :**Auteur** : rlavie

15/01/2024

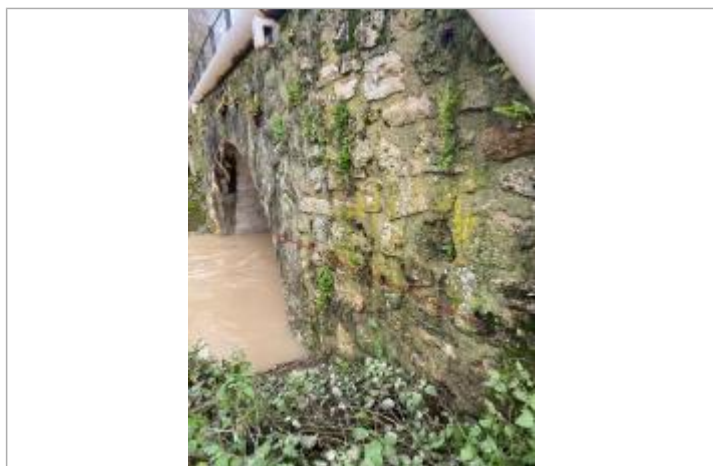
MARQUE**SOURCE DE REPÉRAGE** : SPC SMYL - 21/01/2020**Organisme(s)** : SPC Seine moyenne - Yonne - Loing**NIVELLEMENT SPC SMYL - 11/12/2023****Méthode** : Méthode combinée**Organisme** : SPC SMYL**Référence nivelée** : Autre type de référence**Description référence du repère** : Sur le muret du pont au droit de la marque**Système altimétrique** : NGF IGN 1969 (système normal)**Altitude de la référence (en m)** : 61.050 m**Différence entre le niveau d'eau et la référence (en m)** : -1.340 m**Altitude calculée de l'eau (en m)** : 59.71 m

Vue de la marque