

Commune : **LA CELLE-SUR-MORIN**Rivière : **Le Grand Morin****Muret aval du pont route du Grand Morin****Commentaires :** Laisse de végétaux face à l'échelle de crue en aval rive gauche du pont**1** Repère(s) sur le site**GÉNÉRAL****Unité de gestion :** Seine moyenne-Yonne-Loing**Code :** WEB\_S\_202401152406**Date de mise à jour :** 15/01/2024**Auteur :** rlavie

Vue du site

**GÉOLOCALISATION****Coordonnées WGS84 :** X: 2.96653515 / Y: 48.80656500**Coordonnées RGF93 (Lambert 93) :** X: 697542.2 / Y: 6856277.29**Coordonnées RGF93 (ETRS89) :** X: 2.9665352 / Y: 48.806565**Code Hydro:** F65-0400**Rive de référence:** Gauche**10 décembre 2023**Nature de l'inondation : **Débordement de cours d'eau**Altitude calculée de l'eau : **59.71 m**Nature du repère : **Laisse d'inondation****GÉNÉRAL****Code :** WEB\_R\_202401155015**Date de mise à jour :****Auteur :** rlavie

15/01/2024

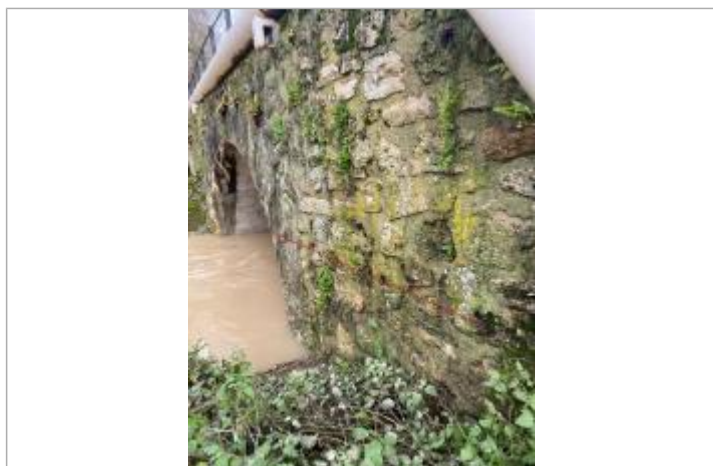

Vue de la marque

**MARQUE****SOURCE DE REPÉRAGE :** SPC SMYL - 21/01/2020**Organisme(s) :** SPC Seine moyenne - Yonne - Loing**NIVELLEMENT SPC SMYL - 11/12/2023****Méthode :** Méthode combinée**Organisme :** SPC SMYL**Référence nivelée :** Autre type de référence**Description référence du repère :** Sur le muret du pont au droit de la marque**Système altimétrique :** NGF IGN 1969 (système normal)**Altitude de la référence (en m) :** 61.050 m**Différence entre le niveau d'eau et la référence (en m) :** -1.340 m**Altitude calculée de l'eau (en m) :** 59.71