



Commune : **POMMEUSE**

Rivière : **Le Grand Morin**

Angle de la cloture proche table de pique nique

Commentaires : A l'angle le plus proche du chemin coté rivière. Laisse de végétaux sur barbelés.

1

Repère(s) sur le site

GÉNÉRAL

Unité de gestion : Seine moyenne-Yonne-Loing

Code : WEB_S_202401151554

Date de mise à jour : 15/01/2024

Auteur : rlavie

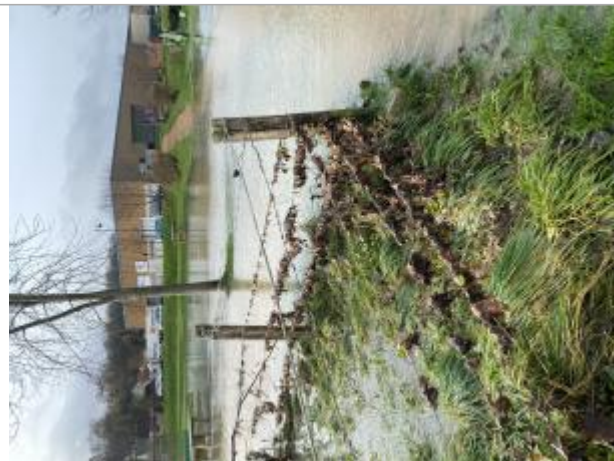

Vue du site

GÉOLOCALISATION

Coordonnées WGS84 : X: 2.99262040 / Y: 48.81257430

Coordonnées RGF93 (Lambert 93) : X: 699458.07 / Y: 6856944.97

Coordonnées RGF93 (ETRS89) : X: 2.9926204 / Y: 48.8125743

Code Hydro: F65-0400

Rive de référence: Gauche



10 Décembre 2023

Altitude calculée de l'eau : **62.04 m**

Nature de l'inondation :

GÉNÉRAL

Code : WEB_R_202401152512

Date de mise à jour :

Auteur : rlavie

15/01/2024

MARQUE

SOURCE DE REPÉRAGE : SPC SMYL - 21/01/2020

Organisme : SPC Seine moyenne - Yonne - Loing

NIVELLEMENT SPC SMYL - 15/01/2024

Méthode : GPS

Organisme : SPC SMYL

Référence nivelée : Marque d'inondation

Système altimétrique : NGF IGN 1969 (système normal)

Altitude de la référence (en m) : 62.040 m

Altitude calculée de l'eau (en m) : 62.04 m



Vue de la marque