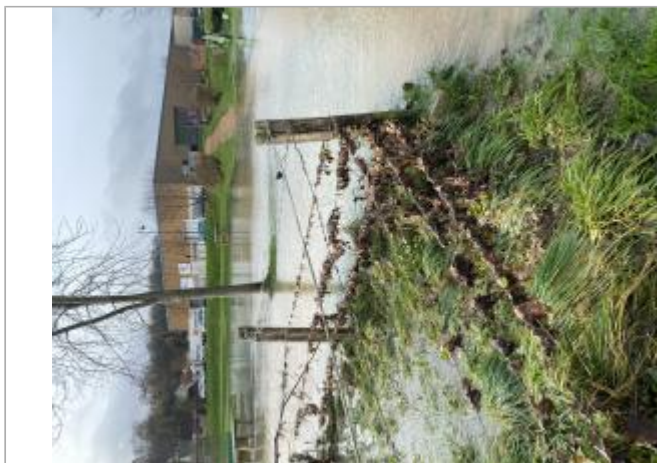

Commune : **POMMEUSE**Rivière : **Le Grand Morin****Angle de la cloture proche table de pique nique****Commentaires** : A l'angle le plus proche du chemin coté rivière. Laisse de végétaux sur barbelés.**1** Repère(s) sur le site**GÉNÉRAL****Unité de gestion** : Seine moyenne-Yonne-Loing**Code** : WEB_S_202401151554 **Date de mise à jour** : 15/01/2024**Auteur** : rlavie

Vue du site

GÉOLOCALISATION**Coordonnées WGS84** : X: 2.99262040 / Y: 48.81257430**Coordonnées RGF93 (Lambert 93)** X: 699458.07 / Y: 6856944.97**Coordonnées RGF93 (ETRS89)** : X: 2.9926204 / Y: 48.8125743**Code Hydro**: F65-0400 **Rive de référence**: Gauche**10 décembre 2023**Altitude calculée de l'eau : **62.04 m**

Nature de l'inondation :

GÉNÉRAL**Code** : WEB_R_202401152512**Date de mise à jour** :**Auteur** : rlavie

15/01/2024

MARQUE**SOURCE DE REPÉRAGE** : SPC SMYL - 21/01/2020**Organisme(s)** : SPC Seine moyenne - Yonne - Loing**NIVELLEMENT SPC SMYL - 15/01/2024****Méthode** : GPS**Organisme** : SPC SMYL**Référence nivelée** : Marque d'inondation**Système altimétrique** : NGF IGN 1969 (système normal)**Altitude de la référence (en m)** : 62.040 m**Altitude calculée de l'eau (en m)** : 62.04

Vue de la marque