

Commune : **VEUZAIN-SUR-LOIRE** | Rivière : **La Loire**

Pont d'Écures Aval - Échelle

26 Repère(s) sur le site

GÉNÉRAL

Unité de gestion : Loire-Allier-Cher-Indre
Code : 23BDHELM4_S_24 **Date de mise à jour :** 16/01/2024
Auteur : SPC LACI

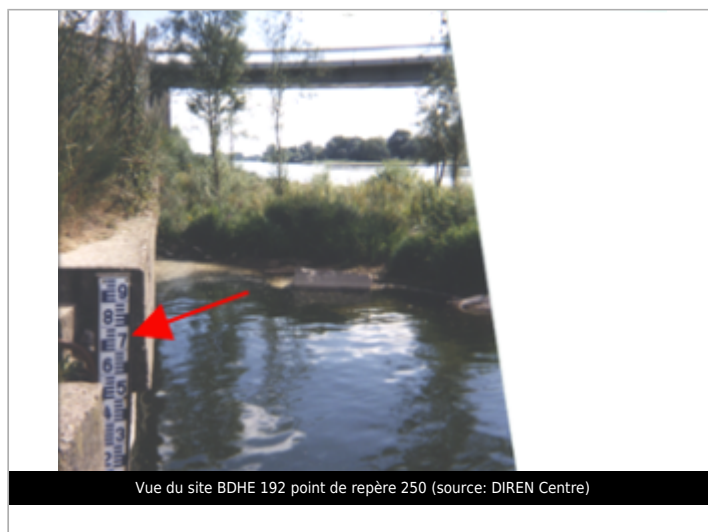
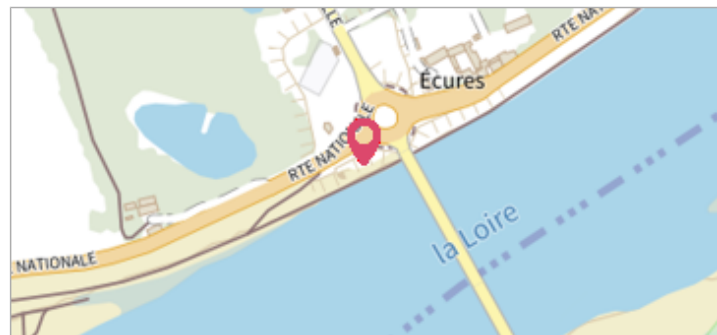

GÉOLOCALISATION

Coordonnées WGS84 : X: 1.18904337 / Y: 47.48646720
Coordonnées RGF93 (Lambert 93) X: 563643 / Y: 6711130.99
Coordonnées RGF93 (ETRS89) : X: 1.1890434 / Y: 47.4864672
Code Hydro: ----0000 **Rive de référence:** Droite

9 novembre 2008 Altitude calculée de l'eau : **62.43 m**

Nature de l'inondation : **Débordement de cours d'eau** Nature du repère : **Mesure du niveau d'eau**

Commentaires : Heure de mesure : 11:25

GÉNÉRAL

Code : 23BDHELM4_R_24_23 **Date de mise à jour :** 09/02/2024
Auteur : SPC LACI



MARQUE

Maximum de l'inondation : Non renseigné
Visibilité : Non **État du repère :** Disparu
Pérennité : Aucune **Repère calculé :** Non renseigné
PHEC : Non renseigné

SOURCE DE REPÉRAGE : VERSEMENT BDHE DREAL CVL - LOIRE MOYENNE PARTIE 4 (SECTEUR LOIRE-CHER-INDRE) - 20/11/2023

Type de repérage : Observations en cours d'événement
Organisme(s) : DREAL Centre-Val de Loire, DIREN Centre

NIVELLEMENT SIEL - 09/11/2008

Méthode : Cheminement topographique
Organisme : DREAL Centre-Val de Loire
Commentaires sur le nivellement : Nivellement à partir du réseau de mesure du SIEL, point de repère 250. échelle du limnigraphe inclinée, en lave émaillée, sur un escalier à l'aval immédiat du pont et segment d'étiage vertical
Référence nivelée : Autre type de référence
Description référence du repère : Cf commentaires sur le nivellement.
Système altimétrique : NGF IGN 1969 (système normal)
Altitude de la référence (en m) : 59.620 m
Différence entre le niveau d'eau et la référence (en m) : 2.810 m
Altitude calculée de l'eau (en m) : 62.43 m