

Commune : **AVARAY**Rivière : **La Loire**

## Échelle

**22** Repère(s) sur le site

### GÉNÉRAL

Unité de gestion : Loire-Allier-Cher-Indre

Code : 23BDHELM4\_S\_2

Date de mise à jour : 16/01/2024

Auteur : SPC LACI

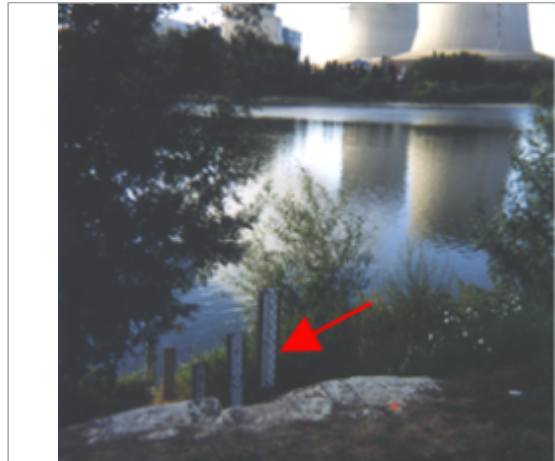

Vue du site BDHE 169 point de repère 220 (source: DIREN Centre)

### GÉOLOCALISATION

Coordonnées WGS84 : X: 1.57283131 / Y: 47.72355530

Coordonnées RGF93 (Lambert 93) X: 593013 / Y: 6736873.99

Coordonnées RGF93 (ETRS89) : X: 1.5728313 / Y: 47.7235553

Code Hydro: ----0000

Rive de référence: Droite

**4 Janvier 2012**Nature de l'inondation : **Débordement de cours d'eau**Altitude calculée de l'eau : **0.27 m**Nature du repère : **Mesure du niveau d'eau**

Commentaires : Heure de mesure : 11:05 - dz:76.87

### GÉNÉRAL

Code : 23BDHELM4\_R\_2\_22

Date de mise à jour :

Auteur : SPC LACI

09/02/2024

### MARQUE

Maximum de l'inondation : Non renseigné

Visibilité : Non

État du repère : Disparu

Pérennité : Aucune

Repère calculé : Non renseigné

PHEC : Non renseigné

**SOURCE DE REPÉRAGE : VERSEMENT BDHE DREAL CVL - LOIRE MOYENNE PARTIE 4 (SECTEUR LOIRE-CHER-INDRE) - 20/11/2023**

Type de repérage : Observations en cours d'événement

Organisme : DREAL Centre-Val de Loire DIREN Centre

### NIVELLEMENT SIEL - 04/01/2012

Méthode : Cheminement topographique

Organisme : DREAL Centre-Val de Loire

**Commentaires sur le nivellement :** Nivellement à partir du réseau de mesure du SIEL, point de repère 220. échelle fixée sur un rail à coté de l'ancienne échelle basse. Dans Avaray, prendre la rue du Port au Vin**Référence nivelée :** Autre type de référence**Description référence du repère :** Cf commentaires sur le nivellement.**Système altimétrique :** NGF IGN 1969 (système normal)**Altitude de la référence (en m) :** 0.270 m**Différence entre le niveau d'eau et la référence (en m) :** 0.000 m**Altitude calculée de l'eau (en m) :** 0.27 m