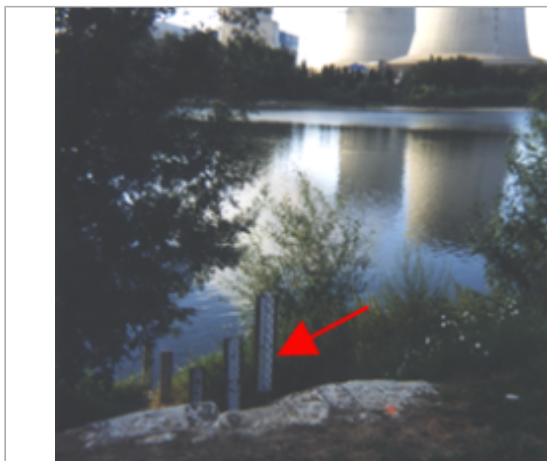

Commune : **AVARAY**Rivière : **La Loire****Échelle****22** Repère(s) sur le site**GÉNÉRAL****Unité de gestion :** Loire-Allier-Cher-Indre**Code :** 23BDHELM4_S_2**Date de mise à jour :** 16/01/2024**Auteur :** SPC LACI

Vue du site BDHE 169 point de repère 220 (source: DIREN Centre)

GÉOLOCALISATION**Coordonnées WGS84 :** X: 1.57283131 / Y: 47.72355530**Coordonnées RGF93 (Lambert 93) :** X: 593013 / Y: 6736873.99**Coordonnées RGF93 (ETRS89) :** X: 1.5728313 / Y: 47.7235553**Code Hydro :** ----0000**Rive de référence:** Droite**1^{er} Mai 1998**Nature de l'inondation : **Débordement de cours d'eau**Altitude calculée de l'eau : **78.62 m**Nature du repère : **Mesure du niveau d'eau****Commentaires :** Heure de mesure : 17:40 - dz=2.55 à l'échelle historique z = 78.58**GÉNÉRAL****Code :** 23BDHELM4_R_2_16**Date de mise à jour :****Auteur :** SPC LACI

09/02/2024

MARQUE**Maximum de l'inondation :** Non renseigné**Visibilité :** Non**État du repère :** Disparu**Pérennité :** Aucune**Repère calculé :** Non renseigné**PHEC :** Non renseigné**SOURCE DE REPÉRAGE : VERSEMENT BDHE DREAL CVL - LOIRE MOYENNE PARTIE 4 (SECTEUR LOIRE-CHER-INDRE) - 20/11/2023****Type de repérage :** Observations en cours d'événement**Organisme :** DREAL Centre-Val de Loire DIREN Centre**NIVELLEMENT SIEL - 01/05/1998****Méthode :** Cheminement topographique**Organisme :** DREAL Centre-Val de Loire**Commentaires sur le nivellement :** Nivellement à partir du réseau de mesure du SIEL, point de repère 220. échelle fixée sur un rail à coté de l'ancienne échelle basse. Dans Avaray, prendre la rue du Port au Vin**Référence nivelée :** Autre type de référence**Description référence du repère :** Cf commentaires sur le nivellement.**Système altimétrique :** NGF IGN 1969 (système normal)**Altitude de la référence (en m) :** 0.270 m**Différence entre le niveau d'eau et la référence (en m) :** 78.350 m**Altitude calculée de l'eau (en m) :** 78.62 m