

Commune : **GAN**Rivière : **Le Nez****Mur à l'entrée de la mairie****1** Repère(s) sur le site**GÉNÉRAL****Unité de gestion :** Gironde-Adour-Dordogne**Code :** WEB_S_202401102509 **Date de mise à jour :** 10/01/2024**Auteur :** SMBGP**GÉOLOCALISATION****Coordonnées WGS84 :** X: -0.38694756 / Y: 43.22953730**Coordonnées RGF93 (Lambert 93) :** X: 424757.34 / Y: 6242607.87**Coordonnées RGF93 (ETRS89) :** X: -0.3869476 / Y: 43.2295373**Code Hydro:** Q5210500 **Rive de référence:** Gauche**16 juillet 2018**Nature de l'inondation : **Débordement de cours d'eau**Altitude calculée de l'eau : **197.23 m**Nature du repère : **Repère normalisé (décret n°2005-233)****GÉNÉRAL****Code :** WEB_R_202401102713**Date de mise à jour :****Auteur :** SMBGP

10/01/2024

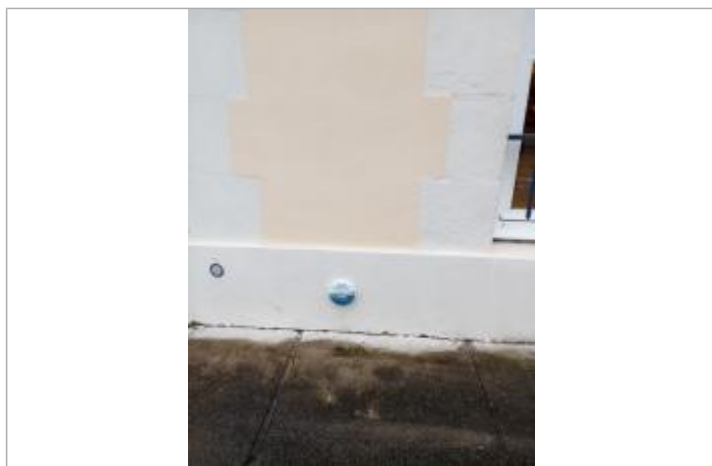

Vue du repère - Auteur : SMBGP

MARQUE**Texte :** Crue 16 juillet 2018**Maximum de l'inondation :** Oui**Visibilité :** Oui**État du repère :** Bon**Pérennité :** Longue**SOURCE DE REPÉRAGE :** ENQUÊTE POST-CRUE DDTM 64 - 16/07/2018**Type de repérage :** Campagne de terrain post-inondation**Organisme(s) :** DDTM 64**NIVELLEMENT D'ORIGINE - 20/12/2023****Méthode :** GPS**Référence nivelée :** Autre type de référence**Description référence du repère :** Terrain naturel**Système altimétrique :** NGF IGN 1969 (système normal)**Altitude de la référence (en m) :** 197.000 m**Différence entre le niveau d'eau et la référence (en m) :** 0.230 m**Altitude calculée de l'eau (en m) :** 197.23 m