

Commune : **GAN**Rivière : **Le Nez****Mur à l'entrée de la mairie****1** Repère(s) sur le site**GÉNÉRAL**

Unité de gestion : Gironde-Adour-Dordogne

Code : WEB\_S\_202401102509 Date de mise à jour : 10/01/2024

Auteur : SMBGP

**GÉOLOCALISATION**

Coordonnées WGS84 : X: -0.38694756 / Y: 43.22953730

Coordonnées RGF93 (Lambert 93) X: 424757.34 / Y: 6242607.87

Coordonnées RGF93 (ETRS89) : X: -0.3869476 / Y: 43.2295373

Code Hydro: Q5210500 Rive de référence: Gauche

**16 juillet 2018**Nature de l'inondation : **Débordement de cours d'eau**Altitude calculée de l'eau : **197.23 m**Nature du repère : **Repère normalisé (décret n°2005-233)****GÉNÉRAL**

Code : WEB\_R\_202401102713

Date de mise à jour :

Auteur : SMBGP

10/01/2024

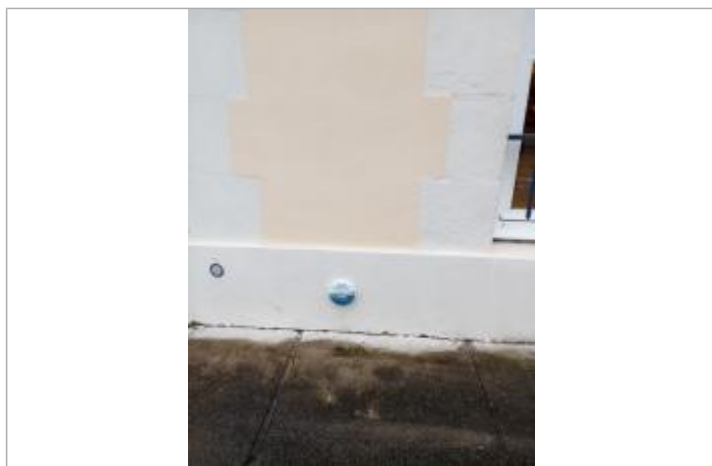

Vue du repère - Auteur : SMBGP

**MARQUE**

Texte : Crue 16 juillet 2018

Maximum de l'inondation : Oui

Visibilité : Oui

État du repère : Bon

Pérennité : Longue

**SOURCE DE REPÉRAGE : ENQUÊTE POST-CRUE DDTM 64 - 16/07/2018**

Type de repérage : Campagne de terrain post-inondation

Organisme(s) : DDTM 64

**NIVELLEMENT D'ORIGINE - 20/12/2023**

Méthode : GPS

Référence nivelée : Autre type de référence

Description référence du repère : Terrain naturel

Système altimétrique : NGF IGN 1969 (système normal)

Altitude de la référence (en m) : 197.000 m

Différence entre le niveau d'eau et la référence (en m) : 0.230 m

Altitude calculée de l'eau (en m) : 197.23