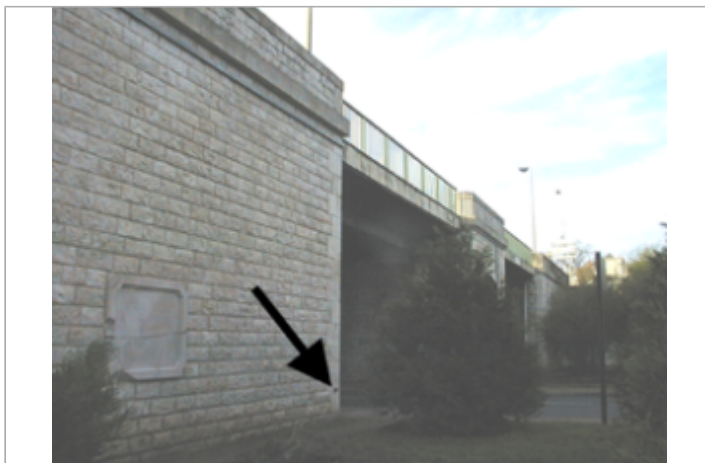
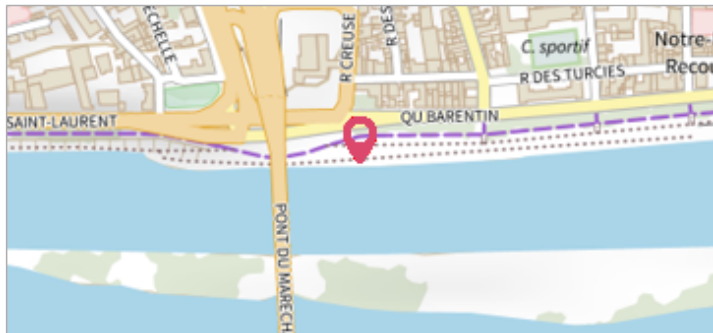

Commune : **ORLEANS**Rivière : **La Loire****Pont du Maréchal Joffre, rive droite amont****7** Repère(s) sur le site**GÉNÉRAL****Unité de gestion :** Loire-Allier-Cher-Indre**Code :** 23BDHELM2_S_62**Date de mise à jour :** 27/05/2025**Auteur :** SPC LACI

Vue du site BDHE 141 point de repère 185 (source: DIREN Centre)

GÉOLOCALISATION**Coordonnées WGS84 :** X: 1.89647392 / Y: 47.89750690**Coordonnées RGF93 (Lambert 93) :** X: 617543 / Y: 6755810.99**Coordonnées RGF93 (ETRS89) :** X: 1.8964739 / Y: 47.8975069**Code Hydro :** ----0000**Rive de référence:** Droite**1er mai 1998**Nature de l'inondation : **Débordement de cours d'eau**Altitude calculée de l'eau : **92.626 m**Nature du repère : **Mesure du niveau d'eau****Commentaires :** Heure de mesure : 17:58**GÉNÉRAL****Code :** 23BDHELM2_R_62_2**Date de mise à jour :****Auteur :** SPC LACI

09/02/2024

MARQUE**Maximum de l'inondation :** Non renseigné**Visibilité :** Non**État du repère :** Disparu**Pérennité :** Aucune**Repère calculé :** Non renseigné**PHEC :** Non renseigné**SOURCE DE REPÉRAGE :** VERSEMENT BDHE DREAL CVL - LOIRE MOYENNE PARTIE 2 (SECTEUR LOIRE-CHER-INDRE) - 03/12/2021**Type de repérage :** Observations en cours d'événement**Organisme(s) :** DREAL Centre-Val de Loire, DIREN Centre**NIVELLEMENT SIEL - 01/05/1998****Méthode :** Cheminement topographique**Organisme :** DREAL Centre-Val de Loire**Commentaires sur le nivellement :** Nivellement à partir du réseau de mesure du SIEL, point de repère 480. clou sur l'avant dernière marche de l'escalier (avec la pointe enfoncé verticalement)**Référence nivelée :** Autre type de référence**Description référence du repère :** Cf commentaires sur le nivellement.**Système altimétrique :** NGF IGN 1969 (système normal)**Altitude de la référence (en m) :** 92.941 m**Différence entre le niveau d'eau et la référence (en m) :** -0.315 m**Altitude calculée de l'eau (en m) :** 92.626 m