

Commune : **LA CHARITE-SUR-LOIRE**Rivière : **La Loire****Pont de la Loire (N151), bras droite aval****14** Repère(s) sur le site**GÉNÉRAL**

Unité de gestion : Loire-Allier-Cher-Indre

Code : 23BDHELM1_S_19

Date de mise à jour : 16/01/2024

Auteur : SPC LACI

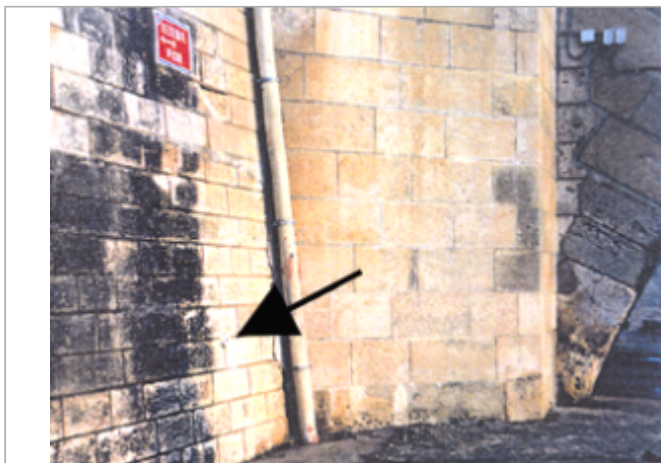
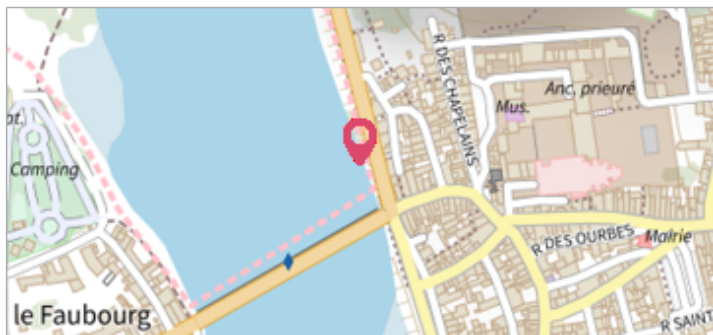

Vue du site BDHE 19 point de repère 21. (source: DIREN Centre)

GÉOLOCALISATION

Coordonnées WGS84 : X: 3.01472207 / Y: 47.17764080

Coordonnées RGF93 (Lambert 93) X: 701115 / Y: 6675261.99

Coordonnées RGF93 (ETRS89) : X: 3.0147221 / Y: 47.1776408

Code Hydro: ----0000

Rive de référence: Droite

**7 décembre 2003**Nature de l'inondation : **Débordement de cours d'eau**Altitude calculée de l'eau : **158.836 m**Nature du repère : **Mesure du niveau d'eau****Commentaires** : Heure de mesure : 12:07 - Mesure faite à 500 m environ à l'aval du pont. Maxi estimé 7 cm au dessus soit 158,91 m**GÉNÉRAL**

Code : 23BDHELM1_R_19_11

Date de mise à jour :

Auteur : SPC LACI

09/02/2024

MARQUE**Maximum de l'inondation** : Non renseigné**Visibilité** : Non**État du repère** : Disparu**Pérennité** : Aucune**Repère calculé** : Non renseigné**PHEC** : Non renseigné**SOURCE DE REPÉRAGE : VERSEMENT BDHE DREAL CVL - LOIRE MOYENNE PARTIE 1 (SECTEUR LOIRE-CHER-INDRE) - 03/12/2021****Type de repérage** : Observations en cours d'événement**Organisme(s)** : DREAL Centre-Val de Loire, DIREN Centre**NIVELLEMENT SIEL - 07/12/2003****Méthode** : Cheminement topographique**Commentaires sur le nivellement** : Nivellement à partir du réseau de mesure du SIEL, point de repère 759. sur un mur de soutènement sur le quai Foch, à 20 m à l'aval d'une station de service**Référence nivelée** : Autre type de référence**Description référence du repère** : Cf commentaires sur le nivellement.**Système altimétrique** : NGF IGN 1969 (système normal)**Altitude de la référence (en m)** : 162.363 m**Différence entre le niveau d'eau et la référence (en m)** : -3.527 m**Altitude calculée de l'eau (en m)** : 158.836 m