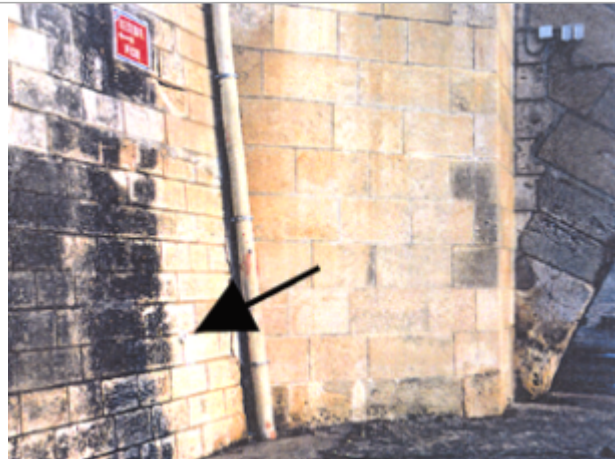
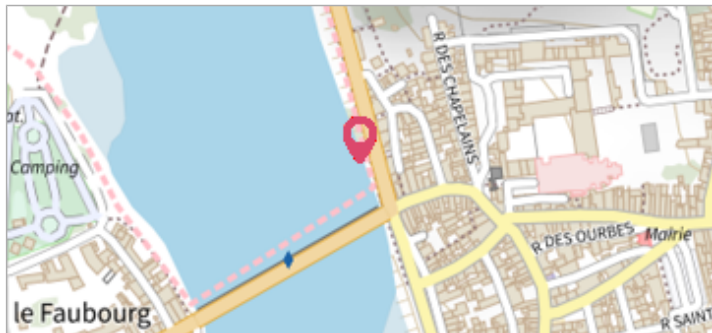

Commune : **LA CHARITE-SUR-LOIRE**Rivière : **La Loire****Pont de la Loire (N151), bras droite aval****14** Repère(s) sur le site**GÉNÉRAL****Unité de gestion :** Loire-Allier-Cher-Indre**Code :** 23BDHELM1\_S\_19**Date de mise à jour :** 16/01/2024**Auteur :** SPC LACI

Vue du site BDHE 19 point de repère 21 (source: DIREN Centre)

**GÉOLOCALISATION****Coordonnées WGS84 :** X: 3.01472207 / Y: 47.17764080**Coordonnées RGF93 (Lambert 93) :** X: 701115 / Y: 6675261.99**Coordonnées RGF93 (ETRS89) :** X: 3.0147221 / Y: 47.1776408**Code Hydro :** ----0000**Rive de référence:** Droite**25 Novembre 1996**Nature de l'inondation : **Débordement de cours d'eau**Altitude calculée de l'eau : **155.327 m**Nature du repère : **Mesure du niveau d'eau****Commentaires :** Heure de mesure : 14:45**GÉNÉRAL****Code :** 23BDHELM1\_R\_19\_8**Date de mise à jour :****Auteur :** SPC LACI

09/02/2024

**MARQUE****Maximum de l'inondation :** Non renseigné**Visibilité :** Non**État du repère :** Disparu**Pérennité :** Aucune**Repère calculé :** Non renseigné**PHEC :** Non renseigné**SOURCE DE REPÉRAGE : VERSEMENT BDHE DREAL CVL - LOIRE MOYENNE PARTIE 1 (SECTEUR LOIRE-CHER-INDRE) - 03/12/2021****Type de repérage :** Observations en cours d'événement**Organisme :** DREAL Centre-Val de Loire DIREN Centre**NIVELLEMENT SIEL - 25/11/1996****Méthode :** Cheminement topographique**Commentaires sur le nivellement :** Nivellement à partir du réseau de mesure du SIEL, point de repère 21. Sur le mur de quai, à l'aval immédiat de la culée RD**Référence nivelée :** Autre type de référence**Description référence du repère :** Cf commentaires sur le nivellement.**Système altimétrique :** NGF IGN 1969 (système normal)**Altitude de la référence (en m) :** 158.005 m**Différence entre le niveau d'eau et la référence (en m) :** -2.678 m**Altitude calculée de l'eau (en m) :** 155.327 m