



Commune : VERDELOT

Rivière : Le Petit Morin

Pont D31 - Route de la Vallée**Commentaires :** Laisse de sédiment sur pile amont rive gauche du pont**1** Repère(s) sur le site**GÉNÉRAL****Unité de gestion :** Seine moyenne-Yonne-Loing**Code :** WEB_S_202401085738 **Date de mise à jour :** 08/01/2024**Auteur :** rlavie

Vue du site

GÉOLOCALISATION**Coordonnées WGS84 :** X: 3.38956605 / Y: 48.87087740**Coordonnées RGF93 (Lambert 93) :** X: 728575.97 / Y: 6863498.37**Coordonnées RGF93 (ETRS89) :** X: 3.3895661 / Y: 48.8708774**Code Hydro:** F62-0400 **Rive de référence:** Droite**5 janvier 2022**Altitude calculée de l'eau : **99.53 m**Nature de l'inondation : **Débordement de cours d'eau**Nature du repère : **Laisse d'inondation****GÉNÉRAL****Code :** WEB_R_202401082229**Date de mise à jour :****Auteur :** rlavie

08/01/2024

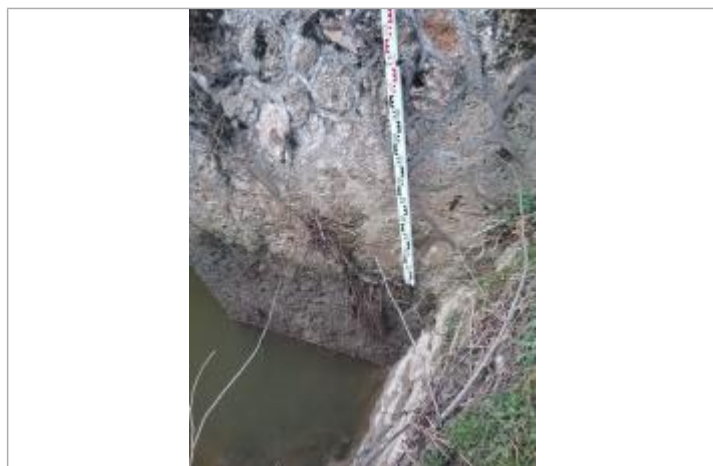
MARQUE**SOURCE DE REPÉRAGE :** SPC SMYL - 21/01/2020**Organisme(s) :** SPC Seine moyenne - Yonne - Loing**NIVELLEMENT SPC SMYL - 13/01/2022****Méthode :** Méthode combinée**Organisme :** SPC SMYL**Référence nivelée :** Autre type de référence**Description référence du repère :** Sur le haut de la pile au droit de la marque**Système altimétrique :** NGF IGN 1969 (système normal)**Altitude de la référence (en m) :** 102.300 m**Différence entre le niveau d'eau et la référence (en m) :** -2.770 m**Altitude calculée de l'eau (en m) :** 99.53 m

Vue de la marque