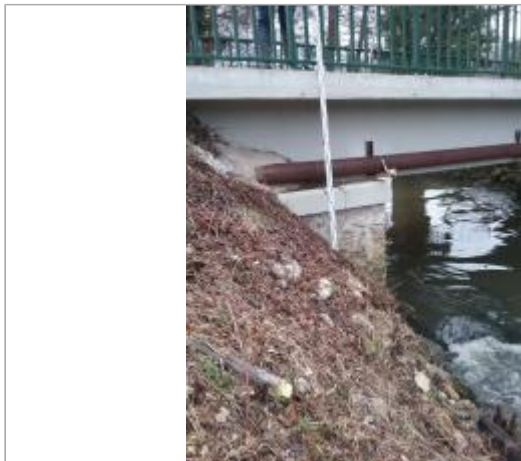
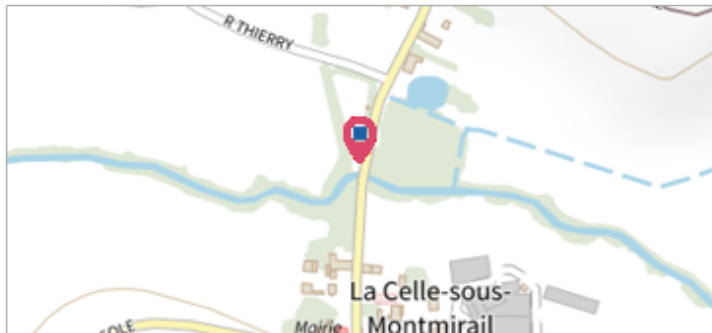

Commune : **DHUYS ET MORIN-EN-BRIE**Rivière : **Le Petit Morin****Pont rue du petit Morin****Commentaires** : Aval rive droite pont**1**

Repère(s) sur le site

**GÉNÉRAL****Unité de gestion** : Seine moyenne-Yonne-Loing**Code** : WEB\_S\_202401082203**Date de mise à jour** : 08/01/2024**Auteur** : rlavie

Vue du site

**GÉOLOCALISATION****Coordonnées WGS84** : X: 3.46566260 / Y: 48.86284700**Coordonnées RGF93 (Lambert 93)** X: 734163.11 / Y: 6862635.66**Coordonnées RGF93 (ETRS89)** : X: 3.4656626 / Y: 48.862847**Code Hydro**: F62-0400**Rive de référence**: Droite**13 Janvier 2022**Nature de l'inondation : **Débordement de cours d'eau**Altitude calculée de l'eau : **111.1 m**Nature du repère : **Laisse d'inondation****GÉNÉRAL****Code** : WEB\_R\_202401082457**Date de mise à jour** :**Auteur** : rlavie

08/01/2024



Vue de la marque

**MARQUE****SOURCE DE REPÉRAGE** : SPC SMYL - 21/01/2020**Organisme** : SPC Seine moyenne - Yonne - Loing**NIVELLEMENT SPC SMYL - 13/01/2022****Méthode** : Méthode combinée**Organisme** : SPC SMYL**Référence nivelée** : Autre type de référence**Description référence du repère** : Sur le tablier du pont au droit de la marque**Système altimétrique** : NGF IGN 1969 (système normal)**Altitude de la référence (en m)** : 112.900 m**Différence entre le niveau d'eau et la référence (en m)** : -1.800 m**Altitude calculée de l'eau (en m)** : 111.1 m