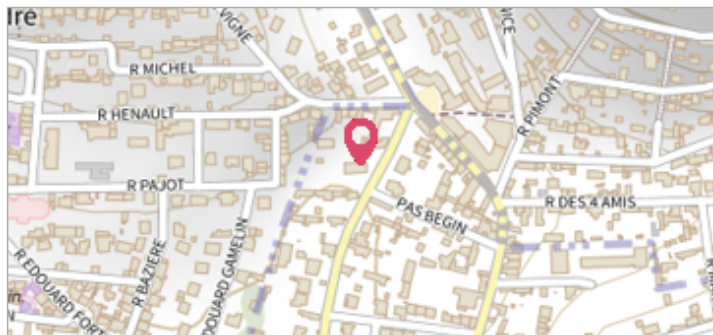

Commune : **ROUEN****Porte de garage, au 109 rue Verte.****Commentaires** : Porte de garage semi enterré au 109 rue Verte (cabinet médical)**1** Repère(s) sur le site**GÉNÉRAL****Unité de gestion** : Seine aval-Côtiers Normands**Code** : WEB\_S\_202401041950 **Date de mise à jour** : 23/10/2025**Auteur** : RDI76

Porte de garage semi-enterré à l'intérieur de la résidence

**GÉOLOCALISATION****Coordonnées WGS84** : X: 1.09453364 / Y: 49.45623410**Coordonnées RGF93 (Lambert 93)** X: 561811.67 / Y: 6930203.3**Coordonnées RGF93 (ETRS89)** : X: 1.0945336 / Y: 49.4562341**4 juin 2022**Nature de l'inondation : **Ruissellement**Nature du repère : **Laisse d'inondation****Commentaires** : Laisse de crue à 60 cm/sol.

Les réseaux d'eaux pluviales n'ont pas été en capacité d'absorber les pluies qui ont été d'une intensité extrême. Les réseaux ainsi saturés, le phénomène n'a fait que s'aggraver. Le ruissellement sur la voirie est alors devenu tellement intense qu'il est devenu très dangereux pour les piétons (un décès dans la rue Verte) comme pour les automobilistes.

**GÉNÉRAL****Code** : WEB\_R\_202401042308**Date de mise à jour** :**Auteur** : RDI76

23/10/2025

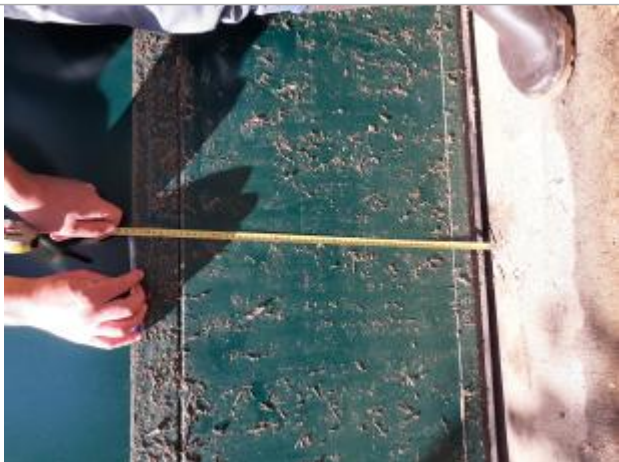
**MARQUE****Maximum de l'inondation** : Oui**Visibilité** : Non**État du repère** : Bon**Pérennité** : Longue**SOURCE DE REPÉRAGE** : RELEVÉS DE LAISSES EN LIEN AVEC SBVCAR - 07/06/2022**Type de repérage** : Campagne de terrain post-inondation**Organisme(s)** : DDTM 76

trace d'eau boueuse sur porte de garage semi-enterré à environ 60 cm du sol