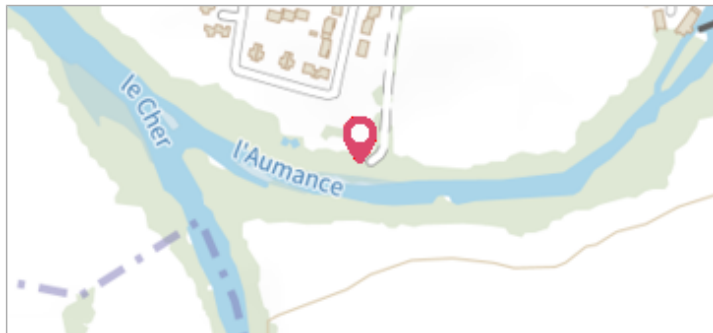
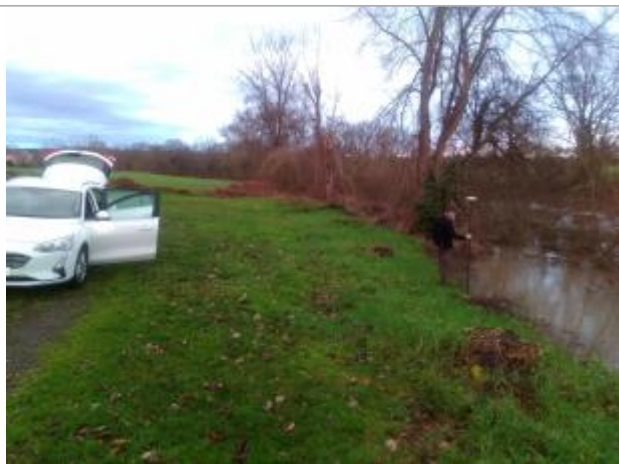

Commune : **MEAULNE-VITRAY**Rivière : **L' Aumance****Rue des deux Rivières****1** Repère(s) sur le site**GÉNÉRAL****Unité de gestion :** Loire-Allier-Cher-Indre**Code :** 23LACI_CH_S_1**Date de mise à jour :** 03/05/2024**Auteur :** SPC LACI**GÉOLOCALISATION****Coordonnées WGS84 :** X: 2.60607999 / Y: 46.59620210**Coordonnées RGF93 (Lambert 93) X:** 669843.8 / **Y:** 6610759.09**Coordonnées RGF93 (ETRS89) :** X: 2.60608 / Y: 46.5962021**Code Hydro:** K53-0300**Rive de référence:** Droite**3 février 2021**Altitude calculée de l'eau : **165.865 m**Nature de l'inondation : **Débordement de cours d'eau**Nature du repère : **Mesure du niveau d'eau****Commentaires :** Mesure du niveau d'eau lors de la crue de février 2021.**GÉNÉRAL****Code :** 23LACI_CH_R_1_1**Date de mise à jour :****Auteur :** SPC LACI

09/02/2024

MARQUE**Maximum de l'inondation :** Non**Visibilité :** Oui**État du repère :** Disparu**Pérennité :** Aucune**Repère calculé :** Non renseigné**PHEC :** Non renseigné**SOURCE DE REPÉRAGE :** SPC LACI, LIGNES D'EAU, LE CHER, CRUE DU 3 FÉVRIER 2021 - 03/02/2021**Type de repérage :** Observations en cours d'événement**Organisme(s) :** SPC Loire-Allier-Cher-Indre**NIVELLEMENT INITIAL SPC LACI 2021 - 03/02/2021****Méthode :** GPS**Organisme :** SPC Loire-Allier-Cher-Indre**Commentaires sur le nivellement :** Précision bonne (à 2 cm)**Référence nivelée :** Marque d'inondation**Système altimétrique :** NGF IGN 1969 (système normal)**Altitude de la référence (en m) :** 165.865 m**Altitude calculée de l'eau (en m) :** 165.865 m

Vue rapprochée de la mesure en 2021