



Commune : **BOIS-GUILLAUME**

## Margelle dans garage au 138 chemin de Clères

**1** Repère(s) sur le site

### GÉNÉRAL

**Unité de gestion :** Seine aval-Côtiers Normands

**Code :** WEB\_S\_202401033623 **Date de mise à jour :** 23/10/2025

**Auteur :** RDI76

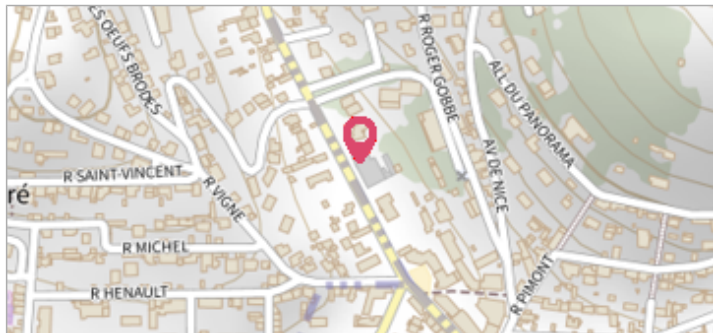

Garage du champ des Oiseaux

### GÉOLOCALISATION

**Coordonnées WGS84 :** X: 1.09461271 / Y: 49.45776120

**Coordonnées RGF93 (Lambert 93) :** X: 561821.5 / Y: 6930373.02

**Coordonnées RGF93 (ETRS89) :** X: 1.0946127 / Y: 49.4577612



**4 juin 2022**

Nature de l'inondation : **Ruissellement**

Nature du repère : **Témoignage oral**

**Commentaires :** Laisse de crue à 9 cm/sol.

### GÉNÉRAL

**Code :** WEB\_R\_202401034039

**Date de mise à jour :** 23/10/2025

**Auteur :** RDI76

### MARQUE

**Maximum de l'inondation :** Oui

**Visibilité :** Non

**État du repère :** Bon

**Pérennité :** Longue

**Repère calculé :** Non

**PHEC :** Non renseigné

**SOURCE DE REPÉRAGE :** RELEVÉS DE LAISSES EN LIEN AVEC SBVCAR - 07/06/2022

**Type de repérage :** Campagne de terrain post-inondation

**Organisme(s) :** DDTM 76

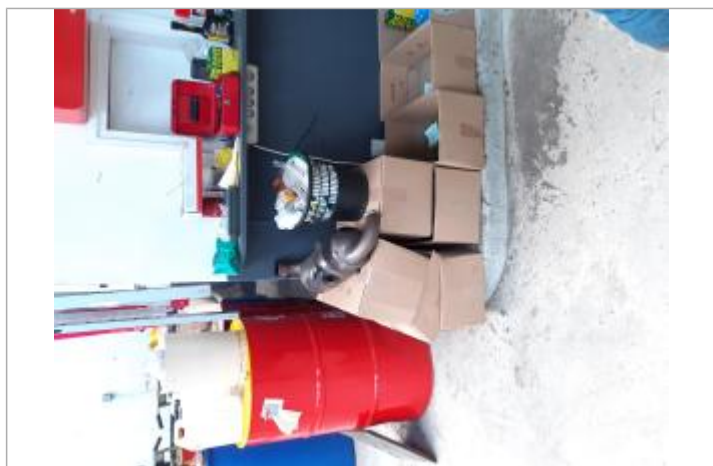

inondation jusqu'au haut de la margelle