



Commune : **BOIS-GUILLAUME**

Margelle dans garage au 138 chemin de Clères

1 Repère(s) sur le site

GÉNÉRAL

Unité de gestion : Seine aval-Côtiers Normands
Code : WEB_S_202401033623 **Date de mise à jour :** 23/10/2025
Auteur : RDI76

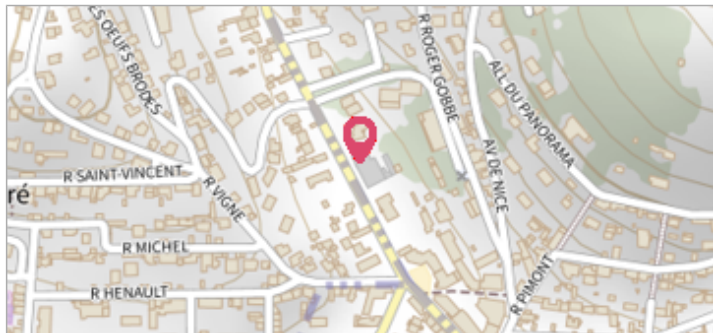

Garage du champ des Oiseaux

GÉOLOCALISATION

Coordonnées WGS84 : X: 1.09461271 / Y: 49.45776120
Coordonnées RGF93 (Lambert 93) X: 561821.5 / Y: 6930373.02
Coordonnées RGF93 (ETRS89) : X: 1.0946127 / Y: 49.4577612



4 juin 2022

Nature de l'inondation : **Ruissellement**

Nature du repère : **Témoignage oral**

Commentaires : Laisse de crue à 9 cm/sol.

GÉNÉRAL

Code : WEB_R_202401034039 **Date de mise à jour :** 23/10/2025
Auteur : RDI76

MARQUE

Maximum de l'inondation : Oui
Visibilité : Non **État du repère :** Bon
Pérennité : Longue **Repère calculé :** Non
PHEC : Non renseigné

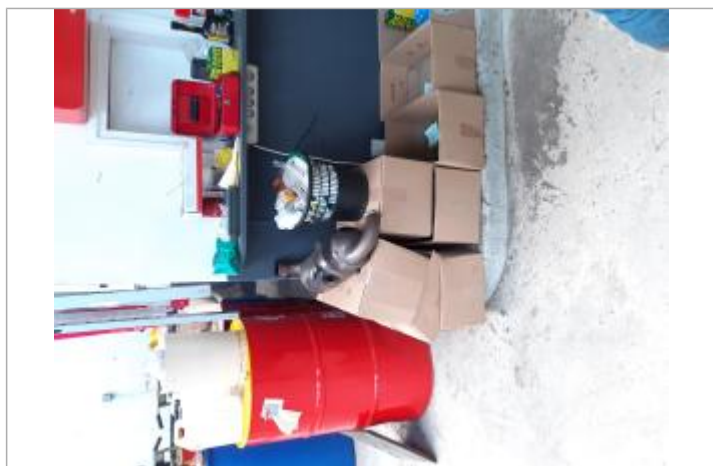

inondation jusqu'au haut de la margelle

SOURCE DE REPÉRAGE : RELEVÉS DE LAISSES EN LIEN AVEC SBVCAR - 07/06/2022

Type de repérage : Campagne de terrain post-inondation
Organisme(s) : DDTM 76