

Commune : **PONT-L'EVEQUE**Rivière : **La Calonne****Pied de haie, rue Pierre Gamare.****Commentaires** : La haie se situe à l'entrée du parking de l'aire de station service/ station de lavage auto, à droite en faisant face au parking depuis la rue.**1** Repère(s) sur le site**GÉNÉRAL****Unité de gestion** : Seine aval-Côtiers Normands**Code** : WEB_S_202312273200**Date de mise à jour** : 27/12/2023**Auteur** : SPC.SACN

Vue depuis la rue Pierre Gamare

GÉOLOCALISATION**Coordonnées WGS84** : X: 0.19437375 / Y: 49.29216910**Coordonnées RGF93 (Lambert 93)** X: 495904.89 / Y: 6913909.64**Coordonnées RGF93 (ETRS89)** : X: 0.1943737 / Y: 49.2921691**Code Hydro**: I03-0400**Rive de référence**: Gauche**05 décembre 2023**Nature de l'inondation : **Débordement de cours d'eau**Altitude calculée de l'eau : **12.8 m**Nature du repère : **Laisse d'inondation****Commentaires** : Laisse de crue au sol.**GÉNÉRAL****Code** : WEB_R_202312273518**Date de mise à jour** :**Auteur** : SPC.SACN

12/11/2025

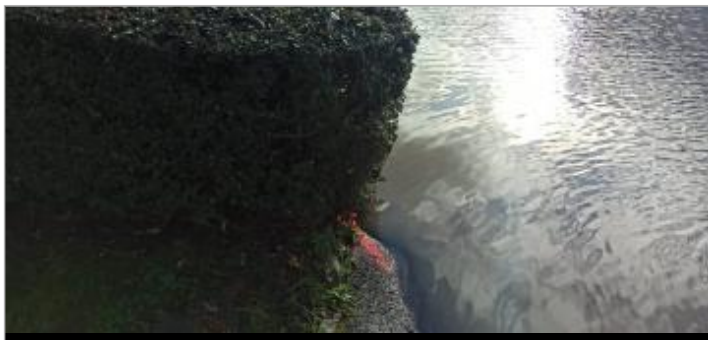

Laisse de crue au sol

MARQUE**Maximum de l'inondation** : Oui**Visibilité** : Oui**État du repère** : Bon**Pérennité** : Moyenne**Repère calculé** : Non**PHEC** : Non**SOURCE DE REPÉRAGE : VISITE_DE_TERRAIN SPC SACN -****Type de repérage** : Campagne de terrain post-inondation**Organisme** : SPC Seine aval - Côtiers normands**NIVELLEMENT DU SPC/SACN. LE SPC N'EST PAS GÉOMÈTRE EXPERT, LES COTES SONT DONNÉES À TITRE INDICATIF. - 06/12/2023****Méthode** : GPS**Organisme** : SPC Seine aval - Côtiers normands**Commentaires sur le nivellement** : Précision instrument: +/- 2 cm.**Référence nivelée** : Marque d'inondation**Système altimétrique** : NGF IGN 1969 (système normal)**Altitude de la référence (en m)** : 12.800 m**Différence entre le niveau d'eau et la référence (en m)** : 0.000 m**Altitude calculée de l'eau (en m)** : 12.8 m