

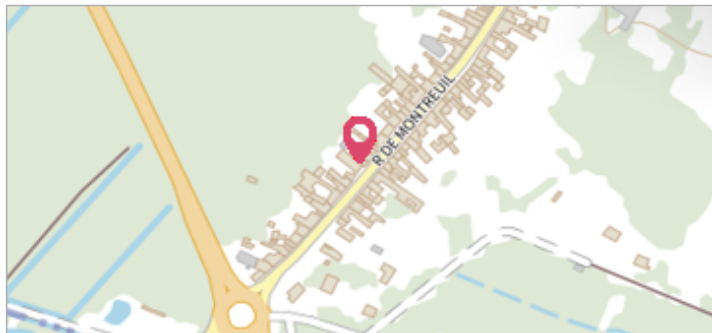

Commune : NEUVILLE-SOUS-MONTREUIL

Rivière : La Course

**Façade du 66 rue de Montreuil****Commentaires** : Le site se situe à mi-distance entre la porte d'entrée et la 1ère fenêtre (à droite de la porte, en se tenant face à la maison).**2** Repère(s) sur le site**GÉNÉRAL****Unité de gestion** : Bassins du Nord**Code** : WEB\_S\_202312151821 **Date de mise à jour** : 15/12/2023**Auteur** : SACN\_FD

Vue depuis la rue de Montreuil

**GÉOLOCALISATION****Coordonnées WGS84** : X: 1.77423015 / Y: 50.47292540**Coordonnées RGF93 (Lambert 93)** X: 612856.59 / Y: 7042399.98**Coordonnées RGF93 (ETRS89)** : X: 1.7742302 / Y: 50.4729254**Code Hydro**: E5410640 **Rive de référence**: Gauche**6 novembre 2023**Altitude calculée de l'eau : **6.86 m**Nature de l'inondation : **Débordement de cours d'eau**Nature du repère : **Laisse d'inondation****Commentaires** : Laisse de crue à 49 cm/sol.**GÉNÉRAL****Code** : WEB\_R\_202312152153**Date de mise à jour** :**Auteur** : SACN\_FD

15/12/2023

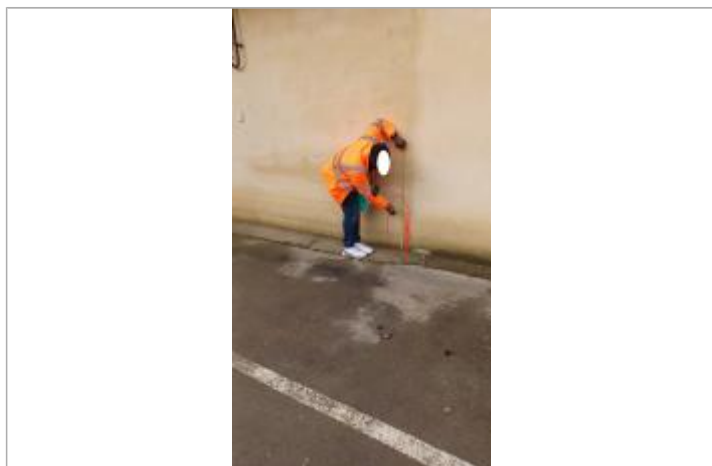
**MARQUE****Maximum de l'inondation** : Oui**Visibilité** : Oui**État du repère** : Mauvais**Pérennité** : Aucune**Repère calculé** : Non**SOURCE DE REPÉRAGE : VISITE\_DE\_TERRAIN SPC SACN -****Type de repérage** : Campagne de terrain post-inondation**Organisme(s)** : SPC Seine aval - Côtiers normands**NIVELLEMENT DU SPC/SACN. LE SPC N'EST PAS GÉOMÈTRE EXPERT, LES COTES SONT DONNÉES À TITRE INDICATIF. - 07/12/2023****Méthode** : GPS**Organisme** : SPC Seine aval - Côtiers normands**Commentaires sur le nivellement** : Précision instrument: +/- 2 cm.**Référence nivelée** : Autre type de référence**Description référence du repère** : Sol au pied du mur.**Système altimétrique** : NGF IGN 1969 (système normal)**Altitude de la référence (en m)** : 6.370 m**Différence entre le niveau d'eau et la référence (en m)** : 0.490 m**Altitude calculée de l'eau (en m)** : 6.86

Laisse de crue à 49 cm/sol.



Commune : NEUVILLE-SOUS-MONTREUIL

Rivière : La Course

**Façade du 66 rue de Montreuil****Commentaires** : Le site se situe à mi-distance entre la porte d'entrée et la 1ère fenêtre (à droite de la porte, en se tenant face à la maison).**2**

Repère(s) sur le site

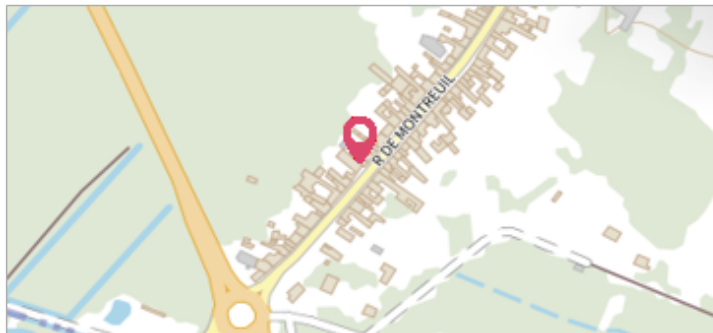
**GÉNÉRAL****Unité de gestion** : Bassins du Nord**Code** : WEB\_S\_202312151821**Date de mise à jour** : 15/12/2023**Auteur** : SACN\_FD

Vue depuis la rue de Montreuil

**GÉOLOCALISATION****Coordonnées WGS84** : X: 1.77423015 / Y: 50.47292540**Coordonnées RGF93 (Lambert 93)** X: 612856.59 / Y: 7042399.98**Coordonnées RGF93 (ETRS89)** : X: 1.7742302 / Y: 50.4729254**Code Hydro**: E5410640**Rive de référence**: Gauche**10 novembre 2023**Altitude calculée de l'eau : **6.59 m**Nature de l'inondation : **Débordement de cours d'eau**Nature du repère : **Laisse d'inondation****Commentaires** : Laisse de crue à 22 cm/sol.**GÉNÉRAL****Code** : WEB\_R\_202312152700**Date de mise à jour** :**Auteur** : SACN\_FD

15/12/2023

**MARQUE****Maximum de l'inondation** : Oui**Visibilité** : Oui**État du repère** : Mauvais**Pérennité** : Aucune**Repère calculé** : Non**SOURCE DE REPÉRAGE : VISITE\_DE\_TERRAIN SPC SACN -****Type de repérage** : Campagne de terrain post-inondation**Organisme(s)** : SPC Seine aval - Côtiers normands**NIVELLEMENT DU SPC/SACN. LE SPC N'EST PAS GÉOMÈTRE EXPERT, LES COTES SONT DONNÉES À TITRE INDICATIF. - 07/12/2023****Méthode** : GPS**Organisme** : SPC Seine aval - Côtiers normands**Commentaires sur le nivellement** : Précision instrument: +/- 2 cm.**Référence nivelée** : Autre type de référence**Description référence du repère** : Sol au pied du mur.**Système altimétrique** : NGF IGN 1969 (système normal)**Altitude de la référence (en m)** : 6.370 m**Différence entre le niveau d'eau et la référence (en m)** : 0.220 m**Altitude calculée de l'eau (en m)** : 6.59

Laisse de crue à 22 cm/sol.