

Commune : **YZEURES-SUR-CREUSE**Rivière : **La Creuse****Baratière****1** Repère(s) sur le site**GÉNÉRAL****Unité de gestion :** Vienne-Charente-Atlantique**Code :** 23VCA\_VT\_S\_128**Date de mise à jour :** 11/12/2023**Auteur :** SPC VCA**GÉOLOCALISATION****Coordonnées WGS84 :** X: 0.88963000 / Y: 46.77792000**Coordonnées RGF93 (Lambert 93) :** X: 539000.33 / Y: 6633017.01**Coordonnées RGF93 (ETRS89) :** X: 0.88963 / Y: 46.77792**Code Hydro:** L---0070**Rive de référence:** Non renseigné**Mars 2007**Nature de l'inondation : **Débordement de cours d'eau**Nature du repère : **Limite au sol****Commentaires :** Code laisse = 95**GÉNÉRAL****Code :** 23VCA\_VT\_R\_128\_1**Date de mise à jour :****Auteur :** SPC VCA

11/12/2023

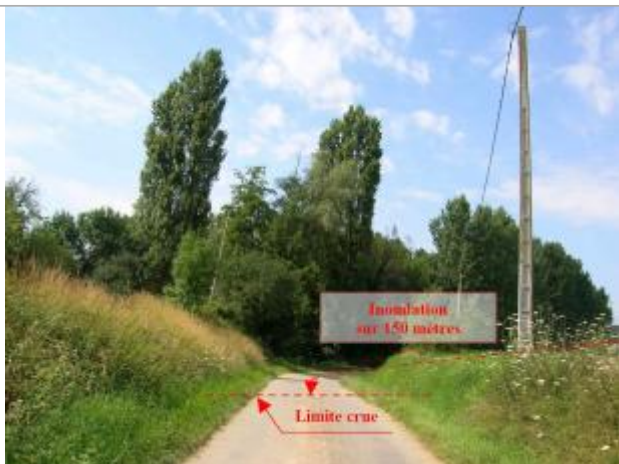
**MARQUE****Maximum de l'inondation :** Oui**Visibilité :** Non**État du repère :** Disparu**Pérennité :** Aucune**Repère calculé :** Non renseigné**PHEC :** Non renseigné**SOURCE DE REPÉRAGE : RECENSEMENT DE LAISSES DES CRUES DE 2006, 2007 ET 2008 SUR LE TERRITOIRE VIENNE-THOUET - 11/07/2008****Type de repérage :** Campagne de terrain post-inondation**Organisme(s) :** SPC Vienne - Charente - Atlantique

Photo du repère - auteur : SPC VT