

Commune : **ANGLES-SUR-L'ANGLIN** | Rivière : **L' Anglin**
rue du Donjon

1 Repère(s) sur le site

GÉNÉRAL

Unité de gestion : Vienne-Charente-Atlantique
Code : 23VCA_VT_S_80 **Date de mise à jour :** 11/12/2023
Auteur : SPC VCA



GÉOLOCALISATION

Coordonnées WGS84 : X: 0.88250000 / Y: 46.69390000
Coordonnées RGF93 (Lambert 93) X: 538206.31 / Y: 6623703.58
Coordonnées RGF93 (ETRS89) : X: 0.8825 / Y: 46.6939
Code Hydro: L5--0190 **Rive de référence:** Non renseigné

5 mars 2006 Altitude calculée de l'eau : **non déterminé**
 Nature de l'inondation : **Débordement de cours d'eau** Nature du repère : **Laisse d'inondation**

Commentaires : Code laisse = 19 - Commentaire : 2 mètres d'eau au dessus de la rue du Donjon

GÉNÉRAL

Code : 23VCA_VT_R_80_1 **Date de mise à jour :** 11/12/2023
Auteur : SPC VCA

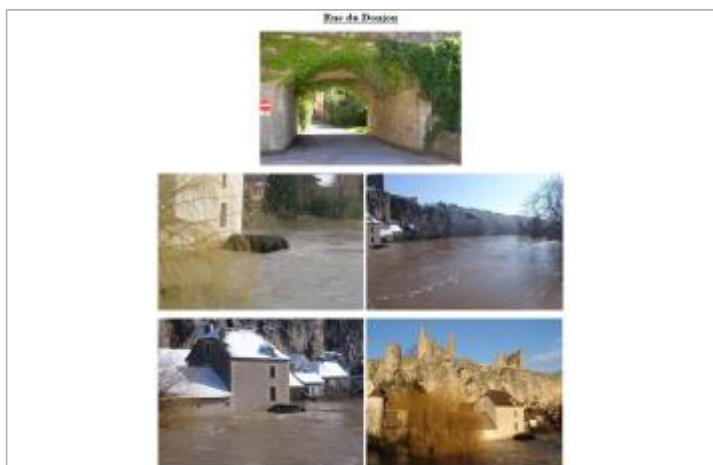

Photo du repère - auteur : SPC VT

MARQUE

Maximum de l'inondation : Oui
Visibilité : Non **État du repère :** Disparu
Pérennité : Aucune **Repère calculé :** Non renseigné
PHEC : Non renseigné

SOURCE DE REPÉRAGE : RECENSEMENT DE LAISSES DES CRUES DE 2006, 2007 ET 2008 SUR LE TERRITOIRE VIENNE-THOUET - 11/07/2008

Type de repérage : Campagne de terrain post-inondation
Organisme(s) : SPC Vienne - Charente - Atlantique

REPÉRAGE POST-CRUE - 23/08/2006

Méthode : Non renseigné
Organisme : SPC Vienne - Charente - Atlantique
Référence nivelée : Autre type de référence
Système altimétrique : NGF IGN 1969 (système normal)
Différence entre le niveau d'eau et la référence (en m) : 2.000 m