



Commune : **SAINT-ETIENNE-AU-MONT**

Rivière : **La Liane**

Façade de la maison, 11 rue de la Gare.

Commentaires : Il s'agit de la façade "Ouest" situé à proximité de la porte d'entrée de la remise du pavillon. Le site est à l'intérieur. de la cour.

2 Repère(s) sur le site

GÉNÉRAL

Unité de gestion : Bassins du Nord

Code : WEB_S_202312083306

Date de mise à jour : 17/01/2024

Auteur : SACN_FD



Façade à l'Ouest et à l'intérieur de la cour.

GÉOLOCALISATION

Coordonnées WGS84 : X: 1.62724726 / Y: 50.68307810

Coordonnées RGF93 (Lambert 93) : X: 602815.21 / Y: 7065983.73

Coordonnées RGF93 (ETRS89) : X: 1.6272473 / Y: 50.6830781

Code Hydro: E53-0020

Rive de référence: Droite



14 novembre 2023

Nature de l'inondation : **Débordement de cours d'eau**

Nature du repère : **Laisse d'inondation**

Commentaires : Laisse de crue à 117 cm/margelle de la porte.

GÉNÉRAL

Code : WEB_R_202312080119

Date de mise à jour :

Auteur : SACN_FD

08/12/2023

MARQUE

Maximum de l'inondation : Oui

Visibilité : Non

État du repère : Bon

Pérennité : Aucune

SOURCE DE REPÉRAGE : VISITE_DE_TERRAIN SPC SACN -

Type de repérage : Campagne de terrain post-inondation

Organisme(s) : SPC Seine aval - Côtiers normands

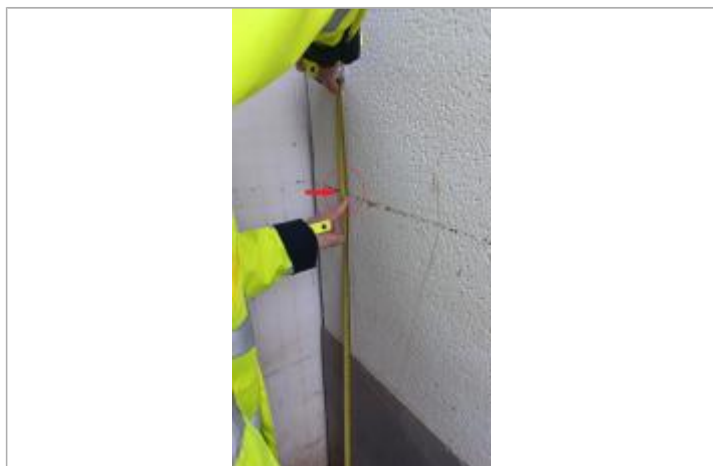

Laisse de crue à 117 cm/margelle de la porte.