

Commune : **CAPESTERRE-BELLE-EAU****Résidence Montplaisir, après le hangar (atelier de bois) #2****1**

Repère(s) sur le site

GÉNÉRAL

Unité de gestion : Guadeloupe

Code : WEB_S_202310310641

Date de mise à jour : 31/10/2023

Auteur : DEAL971

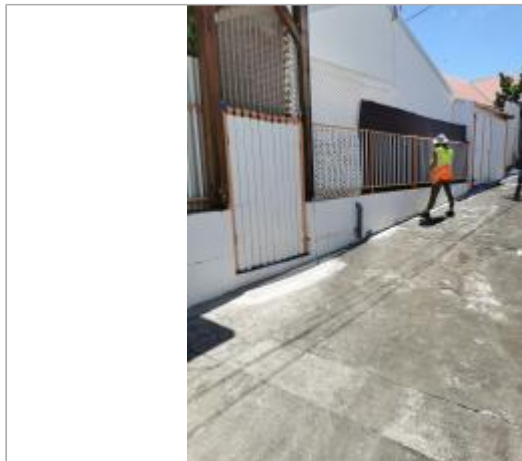

Vue d'ensemble

GÉOLOCALISATION

Coordonnées WGS84 : X: -61.56361550 / Y: 16.04679370

(RRAF 91)UTM 20N X: 653658.95 / Y: 1774643.94

Coordonnées RGF93 (ETRS89) : X: -61.5636155 / Y: 16.0467937

**22 Octobre 2023**Nature de l'inondation : **Ruissellement**Altitude calculée de l'eau : **10.95 m**Nature du repère : **Laisse d'inondation****Commentaires** : Limite de l'emprise de la zone inondée**GÉNÉRAL**

Code : WEB_R_202310310831

Date de mise à jour :

Auteur : DEAL971

24/10/2024

MARQUE

Maximum de l'inondation : Oui

Visibilité : Oui

État du repère : Disparu

Pérennité : Aucune

SOURCE DE REPÉRAGE : COLLECTE POST-INONDATION, DEAL GUADELOUPE (TAMMY 22/10/23) - 24/10/2023

Type de repérage : Campagne de terrain post-inondation

Organisme : DEAL Guadeloupe

NIVELLEMENT AEGIS - 27/09/2024

Méthode : GPS

Commentaires sur le nivellement : Matériels : GNSS TERIA - PYX

Référence nivelée : Autre type de référence

Description référence du repère : sol - dalle béton

Système altimétrique : IGN 1988 (Guadeloupe)

Altitude de la référence (en m) : 10.950 m

Altitude calculée de l'eau (en m) : 10.95 m

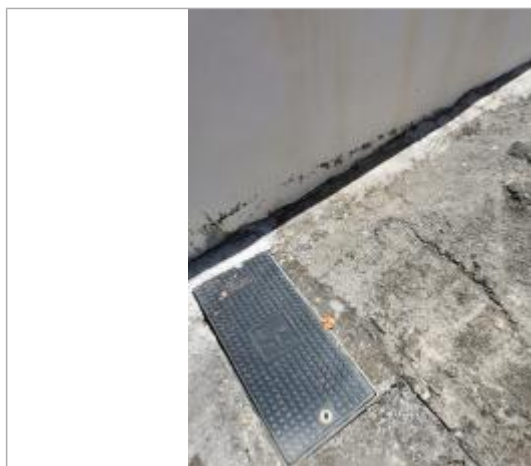

Dépôts de matières solides