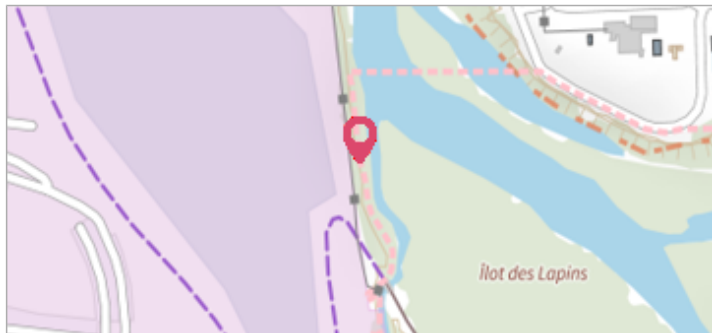

Commune : **TOULOUSE**Rivière : **La Garonne****All. Nicole Girard-Mangin****1**

Repère(s) sur le site

GÉNÉRAL**Unité de gestion :** Garonne-Tarn-Lot**Code :** 23GT22_S_98**Date de mise à jour :** 10/10/2023**Auteur :** SPC GTL

Marque sur structure Photo © AGERIN

GÉOLOCALISATION**Coordonnées WGS84 :** X: 1.43226750 / Y: 43.56120060**Coordonnées RGF93 (Lambert 93) :** X: 573298.33 / Y: 6274828.39**Coordonnées RGF93 (ETRS89) :** X: 1.4322675 / Y: 43.5612006**Code Hydro:** O---0000**Rive de référence:** Gauche**11 Janvier 2022**Nature de l'inondation : **Débordement de cours d'eau**Altitude calculée de l'eau : **140.17 m**Nature du repère : **Laisse d'inondation****Commentaires :** Marque sur structure**GÉNÉRAL****Code :** 23GT22_R_98_1**Date de mise à jour :****Auteur :** SPC GTL

10/10/2023

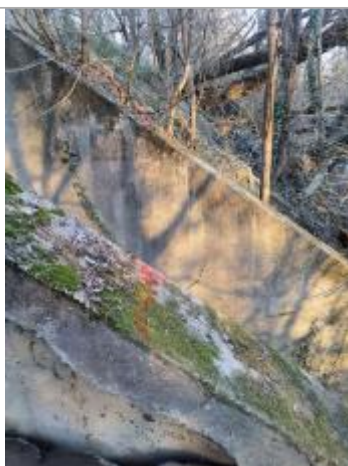

Photo © AGERIN

MARQUE**Maximum de l'inondation :** Oui**Visibilité :** Non renseigné**État du repère :** Non renseigné**Pérennité :** Non renseigné**Repère calculé :** Non renseigné**PHEC :** Non renseigné**SOURCE DE REPÉRAGE : RELEVÉS POST CRUES - 14/01/2022****Type de repérage :** Campagne de terrain post-inondation**Organisme :** AGERIN**NIVELLEMENT INITIAL - 14/01/2022****Méthode :** GPS**Organisme :** AGERIN**Référence nivelée :** Autre type de référence**Système altimétrique :** NGF IGN 1969 (système normal)**Altitude de la référence (en m) :** 140.170 m**Différence entre le niveau d'eau et la référence (en m) :** 0.000 m**Altitude calculée de l'eau (en m) :** 140.17 m