

Commune : **PORTET-SUR-GARONNE** | Rivière : **La Garonne**

Chemin des Sables#11

1 Repère(s) sur le site

GÉNÉRAL

Unité de gestion : Garonne-Tarn-Lot
 Code : 23GT22_S_33 Date de mise à jour : 10/10/2023
 Auteur : SPC GTL

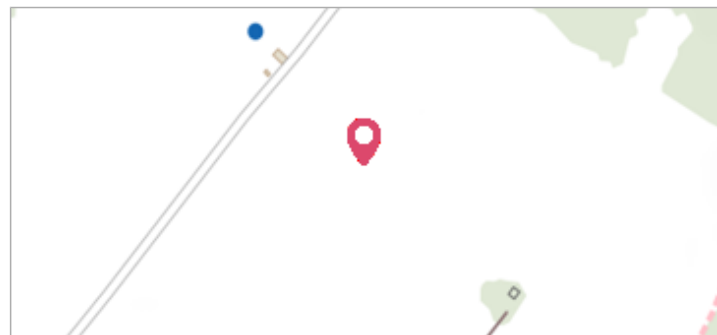

GÉOLOCALISATION

Coordonnées WGS84 : X: 1.42306450 / Y: 43.53330480
 Coordonnées RGF93 (Lambert 93) X: 572492.74 / Y: 6271743.36
 Coordonnées RGF93 (ETRS89) : X: 1.4230645 / Y: 43.5333048
 Code Hydro: O---0000 Rive de référence: Gauche

11 janvier 2022 Altitude calculée de l'eau : **143.97 m**

Nature de l'inondation : **Débordement de cours d'eau** Nature du repère : **Limite au sol**

Commentaires : Sol debris vegetaux

GÉNÉRAL

Code : 23GT22_R_33_1 Date de mise à jour : 10/10/2023
 Auteur : SPC GTL

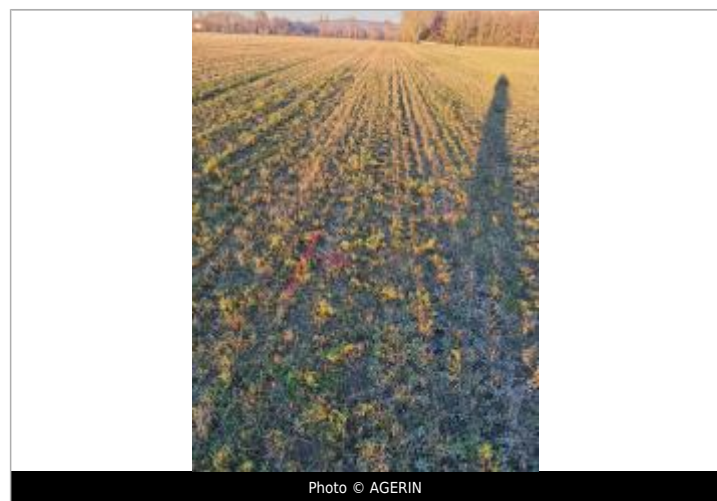

MARQUE

Maximum de l'inondation : Oui
 Visibilité : Non renseigné État du repère : Non renseigné
 Pérennité : Non renseigné Repère calculé : Non renseigné
 PHEC : Non renseigné

SOURCE DE REPÉRAGE : RELEVÉS POST CRUES - 14/01/2022

Type de repérage : Campagne de terrain post-inondation
 Organisme(s) : AGERIN

NIVELLEMENT INITIAL - 14/01/2022

Méthode : GPS
 Organisme : AGERIN
 Référence nivelée : Autre type de référence
 Description référence du repère : sol
 Système altimétrique : NGF IGN 1969 (système normal)
 Altitude de la référence (en m) : 143.970 m
 Différence entre le niveau d'eau et la référence (en m) : 0.000 m
 Altitude calculée de l'eau (en m) : 143.97 m