

Commune : **CASTELSARRASIN**Rivière : **La Garonne****Chemin de las monges#2****1** Repère(s) sur le site**GÉNÉRAL**

Unité de gestion : Garonne-Tarn-Lot

Code : 23GT22\_S\_855

Date de mise à jour : 10/10/2023

Auteur : SPC GTL

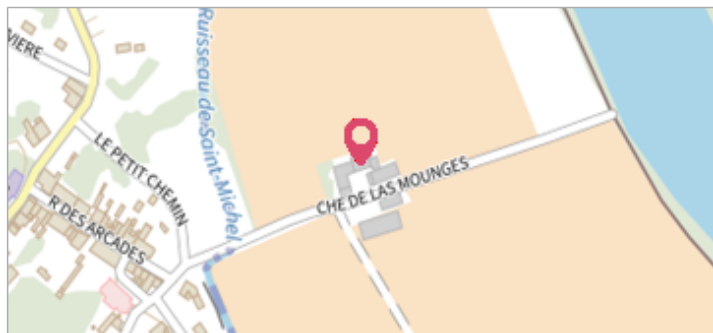

Marque sur structure Photo © AGERIN

**GÉOLOCALISATION**

Coordonnées WGS84 : X: 1.07978960 / Y: 44.01867270

Coordonnées RGF93 (Lambert 93) X: 546052.86 / Y: 6326279.83

Coordonnées RGF93 (ETRS89) : X: 1.0797896 / Y: 44.0186727

Code Hydro: O---0000

Rive de référence: Gauche

**11 janvier 2022**Nature de l'inondation : **Débordement de cours d'eau**Altitude calculée de l'eau : **74.74 m**Nature du repère : **Laisse d'inondation**

Commentaires : Marque sur structure

**GÉNÉRAL**

Code : 23GT22\_R\_855\_1

Date de mise à jour :

Auteur : SPC GTL

10/10/2023

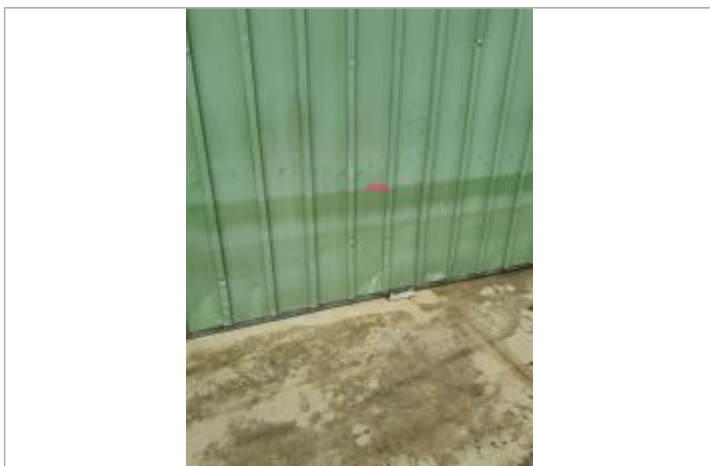

Photo © AGERIN

**MARQUE**

Maximum de l'inondation : Oui

Visibilité : Non renseigné

État du repère : Non renseigné

Pérennité : Non renseigné

Repère calculé : Non renseigné

PHEC : Non renseigné

**SOURCE DE REPÉRAGE : RELEVÉS POST CRUES - 14/01/2022**

Type de repérage : Campagne de terrain post-inondation

Organisme(s) : AGERIN

**NIVELLEMENT INITIAL - 14/01/2022**

Méthode : GPS

Organisme : AGERIN

Référence nivelée : Autre type de référence

Système altimétrique : NGF IGN 1969 (système normal)

Altitude de la référence (en m) : 73.860 m

Différence entre le niveau d'eau et la référence (en m) : 0.880 m

Altitude calculée de l'eau (en m) : 74.74