

Commune : **TOULOUSE**Rivière : **La Garonne****All. Nicole Girard-Mangin#9****1** Repère(s) sur le site**GÉNÉRAL**

Unité de gestion : Garonne-Tarn-Lot

Code : 23GT22\_S\_115

Date de mise à jour : 10/10/2023

Auteur : SPC GTL

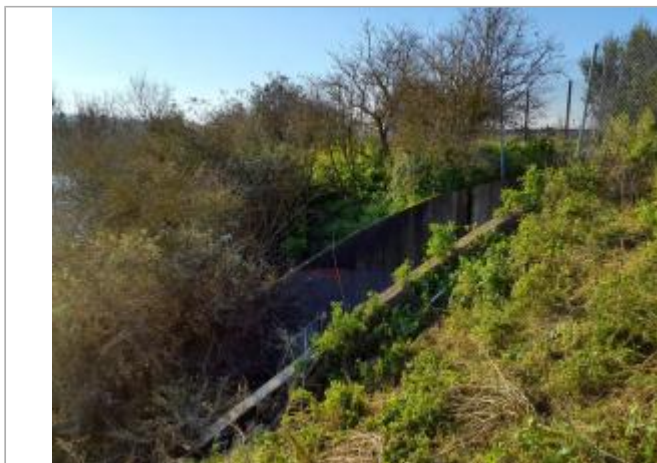
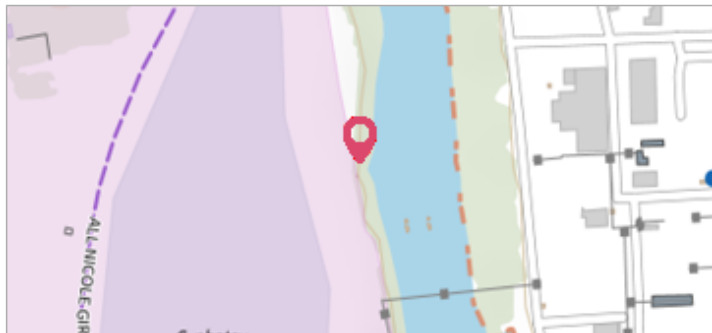

Marque sur structure Photo © AGERIN

**GÉOLOCALISATION**

Coordonnées WGS84 : X: 1.43112740 / Y: 43.56554510

Coordonnées RGF93 (Lambert 93) X: 573215.79 / Y: 6275312.99

Coordonnées RGF93 (ETRS89) : X: 1.4311274 / Y: 43.5655451

Code Hydro: O---0000

Rive de référence: Gauche

**11 Janvier 2022**Nature de l'inondation : **Débordement de cours d'eau**Altitude calculée de l'eau : **139.43 m**Nature du repère : **Laisse d'inondation**

Commentaires : Marque sur structure

**GÉNÉRAL**

Code : 23GT22\_R\_115\_1

Date de mise à jour :

Auteur : SPC GTL

10/10/2023



Photo © AGERIN

**MARQUE**

Maximum de l'inondation : Oui

Visibilité : Non renseigné

État du repère : Non renseigné

Pérennité : Non renseigné

Repère calculé : Non renseigné

PHEC : Non renseigné

**SOURCE DE REPÉRAGE : RELEVÉS POST CRUES - 14/01/2022**

Type de repérage : Campagne de terrain post-inondation

Organisme : AGERIN

**NIVELLEMENT INITIAL - 14/01/2022**

Méthode : GPS

Organisme : AGERIN

Référence nivelée : Autre type de référence

Description référence du repère : Sol

Système altimétrique : NGF IGN 1969 (système normal)

Altitude de la référence (en m) : 139.430 m

Différence entre le niveau d'eau et la référence (en m) : 0.000 m

Altitude calculée de l'eau (en m) : 139.43