

Commune : **PORTET-SUR-GARONNE** | Rivière : **La Garonne**

**Chemin des Sables#17**

**1** Repère(s) sur le site

**GÉNÉRAL**

Unité de gestion : Garonne-Tarn-Lot  
 Code : 23GT22\_S\_39 Date de mise à jour : 10/10/2023  
 Auteur : SPC GTL

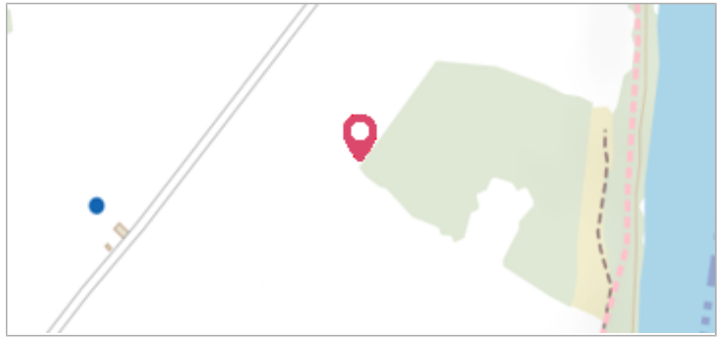

Sol debris vegetaux Photo © AGERIN

**GÉOLOCALISATION**

Coordonnées WGS84 : X: 1.42503270 / Y: 43.53481250  
 Coordonnées RGF93 (Lambert 93) X: 572655.21 / Y: 6271907.72  
 Coordonnées RGF93 (ETRS89) : X: 1.4250327 / Y: 43.5348125  
 Code Hydro: O--0000 Rive de référence: Gauche

**11 janvier 2022** Altitude calculée de l'eau : **143.9 m**

Nature de l'inondation : **Débordement de cours d'eau** Nature du repère : **Limite au sol**

Commentaires : Sol debris vegetaux

**GÉNÉRAL**

Code : 23GT22\_R\_39\_1 Date de mise à jour : 10/10/2023  
 Auteur : SPC GTL

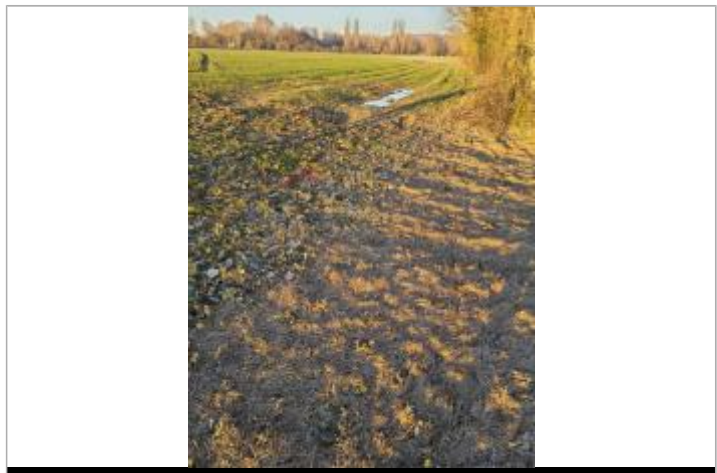

Photo © AGERIN

**MARQUE**

Maximum de l'inondation : Oui  
 Visibilité : Non renseigné État du repère : Non renseigné  
 Pérennité : Non renseigné Repère calculé : Non renseigné  
 PHEC : Non renseigné

**SOURCE DE REPÉRAGE : RELEVÉS POST CRUES - 14/01/2022**

Type de repérage : Campagne de terrain post-inondation  
 Organisme(s) : AGERIN

**NIVELLEMENT INITIAL - 14/01/2022**

Méthode : GPS  
 Organisme : AGERIN  
 Référence nivelée : Autre type de référence  
 Système altimétrique : NGF IGN 1969 (système normal)  
 Altitude de la référence (en m) : 143.900 m  
 Différence entre le niveau d'eau et la référence (en m) : 0.000 m  
 Altitude calculée de l'eau (en m) : 143.9