

Commune : **VIEUX-FORT****Terrasse d'un particulier en rive gauche de la ravine Bogard****2** Repère(s) sur le site**GÉNÉRAL**

Unité de gestion : Guadeloupe

Code : WEB_S_202310102242

Date de mise à jour : 23/10/2024

Auteur : DEAL971



Vue depuis la route

GÉOLOCALISATION

Coordonnées WGS84 : X: -61.69325160 / Y: 15.95037880

(RRAF 91)UTM 20N X: 639855.88 / Y: 1763884.9

Coordonnées RGF93 (ETRS89) : X: -61.6932516 / Y: 15.9503788

**2 octobre 2023**Nature de l'inondation : **Débordement de cours d'eau**Altitude calculée de l'eau : **36.911 m**Nature du repère : **Laisse d'inondation****Commentaires** : Débordement de la ravine Bogard.**GÉNÉRAL**

Code : WEB_R_202310102555

Date de mise à jour :

Auteur : DEAL971

23/10/2024

MARQUE**Maximum de l'inondation** : Oui**Visibilité** : Non**État du repère** : Disparu**Pérennité** : Aucune**SOURCE DE REPÉRAGE : COLLECTE POST-INONDATION, DEAL GUADELOUPE (02/10/2023) - 02/10/2023****Type de repérage** : Campagne de terrain post-inondation**Organisme(s)** : DEAL Guadeloupe**COLLECTE TERRAIN POST-INONDATION + NIVELLEMENT AEGIS - 11/10/2024****Méthode** : GPS**Commentaires sur le nivellement** : Hauteur relative mesurée après l'évènement. Nivellement réalisé en octobre 2024.

Matériels : GNSS TERIA - PYX

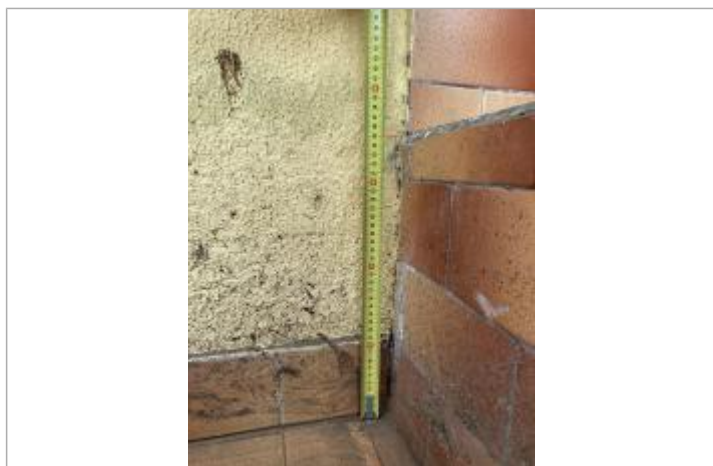
Référence nivelée : Autre type de référence**Description référence du repère** : sol - carrelage**Système altimétrique** : IGN 1988 (Guadeloupe)**Altitude de la référence (en m)** : 36.561 m**Différence entre le niveau d'eau et la référence (en m)** : 0.350 m**Altitude calculée de l'eau (en m)** : 36.911

Dépôts de matières solides

Commune : **VIEUX-FORT****Terrasse d'un particulier en rive gauche de la ravine Bogard****2** Repère(s) sur le site**GÉNÉRAL**

Unité de gestion : Guadeloupe

Code : WEB_S_202310102242

Date de mise à jour : 23/10/2024

Auteur : DEAL971



Vue depuis la route

GÉOLOCALISATION

Coordonnées WGS84 : X: -61.69325160 / Y: 15.95037880

(RRAF 91)UTM 20N X: 639855.88 / Y: 1763884.9

Coordonnées RGF93 (ETRS89) : X: -61.6932516 / Y: 15.9503788

**16 septembre 2022**Nature de l'inondation : **Débordement de cours d'eau**Altitude calculée de l'eau : **37.161 m**Nature du repère : **Témoignage oral****GÉNÉRAL**

Code : WEB_R_202310102715

Date de mise à jour :

Auteur : DEAL971

23/10/2024

MARQUE

Maximum de l'inondation : Oui

Visibilité : Non

État du repère : Disparu

Pérennité : Aucune

SOURCE DE REPÉRAGE : CAMPAGNE DE TERRAIN POST-INONDATION (FIONA) DES AGENTS DEAL - 16/09/2022

Type de repérage : Campagne de terrain post-inondation

COLLECTE TERRAIN POST-INONDATION + NIVELLEMENT AEGIS - 11/10/2024

Méthode : GPS

Commentaires sur le nivellement : Hauteur relative mesurée après l'évènement. Nivellement réalisé en octobre 2024.

Matériels : GNSS TERIA - PYX

Référence nivelée : Autre type de référence

Description référence du repère : sol - carrelage

Système altimétrique : IGN 1988 (Guadeloupe)

Altitude de la référence (en m) : 36.561 m

Différence entre le niveau d'eau et la référence (en m) : 0.600 m

Altitude calculée de l'eau (en m) : 37.161